

รายงานสรุปผลการเก็บข้อมูลออนไลน์  
เรื่อง การบริโภคยาสูบและเครื่องดื่มแอลกอฮอล์  
ในกลุ่มนักเรียน อายุระหว่าง 15-20 ปี  
ในพื้นที่เขตสุขภาพที่ 8

# รายงานสรุปผลการเก็บข้อมูลออนไลน์เรื่องการบริโภคยาสูบและเครื่องดื่มแอลกอฮอล์ในกลุ่มนักเรียน อายุระหว่าง 15-20 ปี ในพื้นที่เขตสุขภาพที่ 8

\*\*\*\*\*

โดย กลุ่มควบคุมโรคเขตเมือง  
สำนักงานป้องกันควบคุมโรคที่ 8 จังหวัดอุดรธานี

## 1. สถานการณ์ปัญหา

ปัญหาการบริโภคยาสูบและเครื่องดื่มแอลกอฮอล์ในปัจจุบัน นับว่าเป็นปัญหาสำคัญที่ทุกฝ่ายควรให้ความสำคัญเป็นอย่างยิ่ง เนื่องจากทำให้เกิดผลกระทบต่อสุขภาพต่อตนเองและบุคคลแวดล้อม โดยเฉพาะกลุ่มวัยรุ่น เป็นกลุ่มวัยสำคัญที่ต้องมีการเฝ้าระวังและป้องกันการเข้าถึงยาสูบและเครื่องดื่มแอลกอฮอล์ ซึ่งจากการสำรวจการสูบบุหรี่ของประชากรไทย ปีล่าสุด (พ.ศ. 2558) พบว่า ประชากรที่มีอายุ 15 ปีขึ้นไป มีผู้สูบบุหรี่ 10.9 ล้านคน คิดเป็นร้อยละ 19.9 ภาพรวม พบว่า ในช่วงปี 10 ปีที่ผ่านมา (พ.ศ. 2547 – 2557) อัตราการสูบบุหรี่มีแนวโน้มลดลงเล็กน้อย จากร้อยละ 23.0 เป็นร้อยละ 20.7 และล่าสุด ในปี พ.ศ.2558 อัตราการบริโภคยาสูบ คิดเป็นร้อยละ 19.9 ซึ่งเมื่อเทียบกับการสำรวจครั้งที่ผ่านๆ มา (พ.ศ. 2557) พบว่า ทั้งเพศชายและหญิงมีอัตราการสูบบุหรี่ลดลง ทั้งนี้ อัตราการสูบบุหรี่ของเพศชายยังคงสูงกว่าเพศหญิงประมาณ 20 เท่า เมื่อพิจารณารายกลุ่มอายุ พบว่า อัตราการบริโภคยาสูบในกลุ่ม วัยทำงานอายุ 25-59 ปี มีการสูบบุหรี่สูงที่สุด โดยกลุ่มอายุ 25-59 ปี และ 60 ปีขึ้นไป มีแนวโน้มอัตราการสูบบุหรี่ที่สูงขึ้น จากร้อยละ 22.79 และ ร้อยละ 14.25 เป็น ร้อยละ 23.54 และ ร้อยละ 16.63 อีกทั้งมีอัตราการป่วยและตายจากโรคที่เกี่ยวข้องกับยาสูบเพิ่มขึ้น และการสูบบุหรี่ของเยาวชน ในช่วงปี 10 ปีที่ผ่านมา (พ.ศ. 2547 – 2557) พบว่า อัตราการสูบบุหรี่มีแนวโน้มเพิ่มขึ้น จากร้อยละ 6.58 เป็นร้อยละ 8.25 โดยเฉพาะในกลุ่มเยาวชนผู้หญิงมีการสูบบุหรี่โรงงานเพิ่มขึ้น จากการสำรวจครั้งล่าสุด (พ.ศ.2558) เปรียบเทียบกับครั้งที่ผ่านๆ มา (พ.ศ. 2557) พบว่าอัตราการบริโภคยาสูบลดลงจากร้อยละ 8.25 เป็น 7.92 แต่อายุเฉลี่ยของเยาวชนที่เริ่มสูบลดลงมีแนวโน้มลดลง อีกทั้งพบว่าเยาวชนมีการเข้าถึงผลิตภัณฑ์ยาสูบรูปแบบใหม่ๆ เพิ่มขึ้น โดยอุตสาหกรรมยาสูบ เน้นการใช้กลยุทธ์สื่อออนไลน์ social marketing ที่เข้ามาเป็นส่วนสำคัญ ซึ่งกฎหมายปัจจุบันยังไม่สามารถดำเนินการได้ และกลุ่มเยาวชนยังขาดความเข้าใจและตระหนักถึงพิษภัยของยาสูบที่ถูกต้อง

จากข้อมูลขององค์การอนามัยโลกใน Global status report on alcohol and health 2014 พบว่าการบริโภคเครื่องดื่มแอลกอฮอล์ทำให้มีผู้เสียชีวิตทั่วโลกประมาณปีละ 3.3 ล้านคนหรือคิดเป็นร้อยละ 5.9 ของการตายทั้งหมดทั่วโลกจากรายงานภาระโรคและการบาดเจ็บของประชากรไทย พ.ศ. 2556 พบสาเหตุของการสูญเสียปีสุขภาวะในเพศชายอันดับที่ 1 ได้แก่ การเสพติดเครื่องดื่มที่มีแอลกอฮอล์ รองลงมาคืออุบัติเหตุทางถนน และโรคหลอดเลือดสมอง และการเสพติดเครื่องดื่มที่มีแอลกอฮอล์ยังส่งผลก่อให้เกิดการสูญเสียปีสุขภาวะจากภาวะบกพร่องทางสุขภาพในเพศชายเป็นอันดับที่ 1 รองลงมาคือ ต้อกระจก และโรคซึมเศร้า จากองค์การอนามัยโลกปี 2557 ระบุว่าประเทศไทยดื่มเครื่องดื่มแอลกอฮอล์มากเป็นอันดับที่ 78

ของโลก เฉลี่ย 7.1 ลิตรแอลกอฮอล์บริสุทธิ์ต่อคนต่อปี และมีแนวโน้มเพิ่มมากขึ้นในกลุ่มผู้หญิง สาเหตุที่หันมาดื่มเพราะต้องการผ่อนคลายจากการทำงาน การเรียน เท่ๆ ต้องการได้รับการยอมรับจากเพื่อนฝูง

นอกจากนี้ ข้อมูลการสำรวจพฤติกรรมการบริโภคเครื่องดื่มแอลกอฮอล์ในช่วงปี 2544– 2558 พบว่า ภาพรวมความชุกของนักดื่มในช่วงกว่า 14ปีที่ผ่านมาค่อนข้างคงที่ โดยทิศทางเพิ่มขึ้นเล็กน้อย คือจากร้อยละ 32.7 ในปี 2544 เป็นร้อยละ 34.0 ในปี 2558 ซึ่งเพิ่มขึ้นร้อยละ 3.9 คิดเป็นการเพิ่มขึ้นเฉลี่ยร้อยละ 0.28 ต่อปี ในส่วนของประชากรชายนั้นความชุกของนักดื่มเพิ่มขึ้นเล็กน้อย คือจากร้อยละ 55.9 ในปี 2544 เป็นร้อยละ 56.6 ในปี 2558 ซึ่งเพิ่มขึ้นร้อยละ 1.25 คิดเป็นการเพิ่มขึ้นเฉลี่ยร้อยละ 0.09 ต่อปี แม้ว่าความชุกของนักดื่มหญิงจะไม่สูงมากแต่ก็มีทิศทางเพิ่มขึ้นในช่วงที่ผ่านมา คือจากร้อยละ 9.8 ในปี 2544 เป็นร้อยละ 13 ในปี 2558 ซึ่งเป็นการเพิ่มขึ้นร้อยละ 32.6 คิดเป็นการเพิ่มขึ้นเฉลี่ยร้อยละ 2.3 ต่อปี และหากแบ่งช่วงอายุ 15 – 19 ปีพบว่าแนวโน้มความชุกของการดื่มกลับมีทิศทางเพิ่มขึ้นจากร้อยละ 12.9 ในปี 2550 เป็นร้อยละ 19.4 ในปี 2558 หรือเพิ่มขึ้นร้อยละ 50.4 ส่วนพฤติกรรมการดื่มจากการสำรวจอนามัยและสวัสดิการ พ.ศ. 2558พบว่าคนไทยที่อายุ 15 ปีขึ้นไปเป็นนักดื่มในปัจจุบัน (Current drinker) หรือผู้ที่ดื่มเครื่องดื่มแอลกอฮอล์ใน 12 เดือนที่ผ่านมาจำนวน 18,641,721 คนหรือคิดเป็นร้อยละ 34.0 ส่วนผู้ที่ไม่ดื่มในช่วง 12 เดือนที่ผ่านมาและไม่ดื่มเลยในชีวิต จำนวน 26,408,827 คนคิดเป็นร้อยละ 48.2 และอีกส่วนหนึ่งคือประชากร 9,710,549 คนคิดเป็นร้อยละ 17.7 เป็นผู้ที่เคยดื่มแต่ไม่ดื่มในช่วง 12 เดือนที่ผ่านมา (ตามแผนภูมิที่ 1)

หากจำแนกข้อมูลใบอนุญาตจำหน่ายเครื่องดื่มแอลกอฮอล์ ปี 2557 ตามเขตบริการสุขภาพที่ 1 – 13 พบว่า เขตบริการสุขภาพที่ 9 มีใบอนุญาตมากที่สุด ส่วนจำนวนใบอนุญาตน้อยที่สุด คือเขตบริการสุขภาพที่ 12 จำนวนใบอนุญาตจำหน่ายเครื่องดื่มแอลกอฮอล์กับจำนวนประชากรมีความแตกต่างกันอย่างชัดเจนตามรายเขตบริการสุขภาพ โดยพบว่าร้านค้าเครื่องดื่มแอลกอฮอล์อยู่หนาแน่นมากที่สุดคือ 1 ร้านต่อประชากร 81.9 คน พบในเขตบริการสุขภาพที่ 6 รองลงมาคือเขตบริการสุขภาพที่ 11 คือ 1 ร้านต่อประชากร 88 คน และเขตบริการสุขภาพที่ 9 คือ 1 ร้านต่อประชากร 90.4 คน ส่วนในร้านค้าเครื่องดื่มแอลกอฮอล์อยู่หนาแน่นน้อยที่สุดคือเขตบริการสุขภาพที่ 12 พบ 1 ร้านต่อประชากร 261.4 คนในส่วนภาพรวมของประเทศนั้น มีใบอนุญาตทั้งหมดที่จดทะเบียนกับกรมสรรพสามิต จำนวน 606,314 ใบ ต่อประชากร 65,732,126 คน ซึ่งสำรวจจากจำนวนประชากรสิ้นปีตามหลักฐานการทะเบียนราษฎรวันที่ 31 ธันวาคม 2557 เมื่อคำนวณถึงความหนาแน่นต่อประชากรทั้งประเทศต่อใบอนุญาตแล้วนั้น พบร้านที่จำหน่ายเครื่องดื่มแอลกอฮอล์ จำนวน 1 ร้านต่อประชากร 108.4 คน(ตามแผนภูมิที่ 2)

**แผนภูมิที่ 1** ร้อยละของประชากรอายุ 15 ปีขึ้นไป ที่ดื่มสุราหรือเครื่องดื่มแอลกอฮอล์จำแนกตามเพศ (ปี 2544 – 2558)

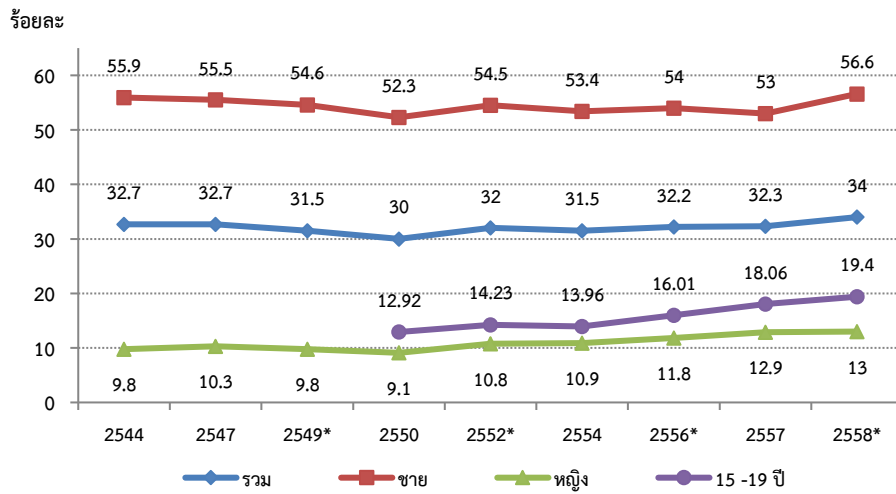

**แผนภูมิที่ 2** จำนวนใบอนุญาตขายสุราและความหนาแน่นต่อประชากร แยกราย เขตบริการสุขภาพ ปี 2557

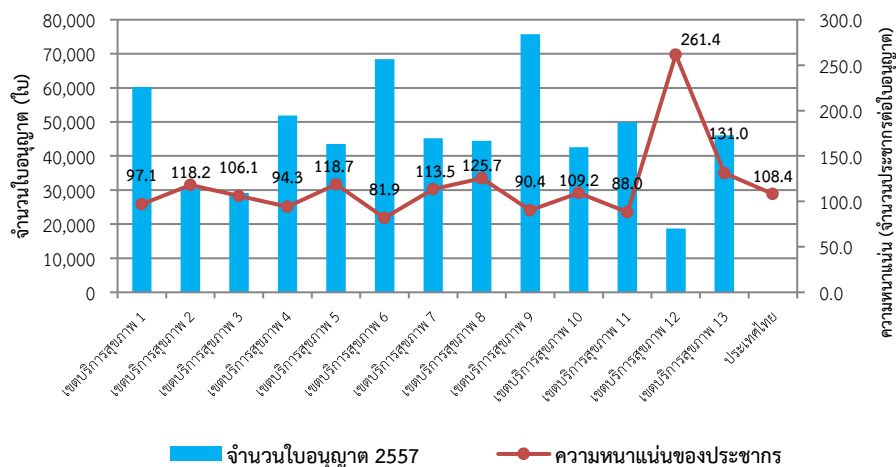

- ที่มา:
- 1) จำนวนใบอนุญาตจำหน่ายเครื่องดื่มแอลกอฮอล์ ,กรมสรรพสามิต
  - 2) จำนวนประชากรสิ้นปีตามหลักฐานการทะเบียนราษฎรณวันที่ 31 ธันวาคม 2557 , สำนักทะเบียนกลาง วิศวกรรมศาสตร์ : สำนักงานคณะกรรมการควบคุมเครื่องดื่มแอลกอฮอล์

## 2. การวิเคราะห์ข้อมูลและแปลผล

### 2.1) ระดับเขตสุขภาพที่ 8 อุดรธานี

การลงพื้นที่เก็บข้อมูลแบบออนไลน์เรื่องการบริโภคยาสูบและเครื่องดื่มแอลกอฮอล์ในกลุ่มนักเรียน อายุ 15-20 ปี พื้นที่ 7 จังหวัดในเขตสุขภาพที่ 8 ได้แก่ เลย หนองบัวลำภู หนองคาย บึงกาฬ นครพนม สกลนคร และอุดรธานี โดยมีจำนวนโรงเรียนที่ลงพื้นที่ชี้แจงการดำเนินงานทั้งสิ้น 33 แห่ง และมีการดำเนินงานตอบแบบสอบถามกลับมาวิเคราะห์ผล จำนวน 16 แห่ง(ร้อยละ48.48) โดยมีผู้ตอบแบบสอบถาม จำนวน 1,029 คน รายละเอียดดังตารางที่ 1 ดังนี้

ตารางที่ 1 โรงเรียนที่เข้าร่วมดำเนินงาน

| จังหวัด     | จำนวน(แห่ง)    | โรงเรียน                    | ผู้ตอบแบบสอบถาม(คน) |
|-------------|----------------|-----------------------------|---------------------|
| เลย         | 1.             | โรงเรียนเอราวัณวิทยาคม      | 22                  |
|             | 2.             | โรงเรียนเลยอนุกุลวิทยา      | 4                   |
|             | 3.             | โรงเรียนเลยพิทยาคม          | 166                 |
| หนองบัวลำภู | 1.             | โรงเรียนศรีบุญเรืองวิทยาคาร | 114                 |
|             | 2.             | โรงเรียนหนองบัวพิทยาคาร     | 17                  |
| หนองคาย     | 1.             | โรงเรียนหนองคายวิทยาคาร     | 4                   |
| บึงกาฬ      | 1.             | โรงเรียนปากคาดพิทยาคม       | 2                   |
|             | 2.             | โรงเรียนบึงกาฬ              | 61                  |
| นครพนม      | 1.             | โรงเรียนเชียงยืนวิทยา       | 67                  |
|             | 2.             | โรงเรียนรามราชพิทยาคม       | 17                  |
|             | 3.             | โรงเรียนศรีโคตรบูรณ์        | 248                 |
|             | 4.             | โรงเรียนคำเตยอุปถัมภ์       | 62                  |
| สกลนคร      | 1.             | โรงเรียนสว่างแดนดิน         | 1                   |
|             | 2.             | โรงเรียนบงเหนือวิทยาคม      | 10                  |
|             | 3.             | โรงเรียนต่างอัยพัฒนศึกษา    | 45                  |
| อุดรธานี    | 1.             | โรงเรียนสตรีราชินูทิศ       | 189                 |
| <b>รวม</b>  | <b>16 แห่ง</b> |                             | <b>1,029</b>        |

โดยข้อมูลทั่วไปของผู้ตอบแบบสอบถามจำนวน 1,029 คน พบว่าส่วนใหญ่เป็นเพศหญิง จำนวน 754 คน(ร้อยละ 73.28)และเพศชาย 275 คน(26.72) โดยอายุส่วนใหญ่ คือ 17 ปี(ร้อยละ29.45) รองลงมา คือ 15 ปี, น้อยกว่า 15 ปี และ 16 ปี ตามลำดับ (ร้อยละ 24.78 ,19.73 และ 18.46 ตามลำดับ) ระดับชั้นที่กำลังศึกษาส่วนใหญ่ คือ มัธยมศึกษาปีที่ 3 เท่ากับ 29.25 รองลงมา คือ ม.6, ม.5 และ ม.4 ตามลำดับ(ร้อยละ 24.59, 24.30 และ 14.97 ตามลำดับ) โดยพบว่า มีบุคคลในครอบครัวหรือคนรู้จักของท่านสูบบุหรี่หรือดื่มเครื่องดื่มแอลกอฮอล์ จำนวน 739 คน (ร้อยละ 71.82) และเคยรู้จักหรือทราบกฎหมายเบื้องต้นเกี่ยวกับ

พรบ.ควบคุมเครื่องดื่มแอลกอฮอล์ พศ.2551 จำนวน 533 คน (ร้อยละ 51.80) และเคยรู้จักหรือทราบ  
 กฎหมายเบื้องต้นเกี่ยวกับ พรบ.ควบคุมผลิตภัณฑ์ยาสูบ พศ.2560 จำนวน 438 คน (ร้อยละ 42.57)  
 รายละเอียดดังตารางที่ 2

ตารางที่ 2 ข้อมูลทั่วไป(n=1,029 คน)

| ลำดับ | ข้อมูล   | จำนวน(คน) | ร้อยละ |
|-------|--|-----------|--------|
| 1.    | เพศ  |           |        |
|       | - หญิง   | 754       | 73.28  |
|       | - ชาย  | 275       | 26.72  |
| 2.    | อายุ(ปีเต็ม)   |           |        |
|       | - น้อยกว่า 15 ปี   | 203       | 19.73  |
|       | - 15 ปี  | 255       | 24.78  |
|       | - 16 ปี  | 190       | 18.46  |
|       | - 17 ปี  | 303       | 29.45  |
|       | - 18 ปี  | 71        | 6.90   |
|       | - มากกว่า 18 ปี  | 7         | 0.68   |
| 3     | ระดับการศึกษา  |           |        |
|       | - ม.3  | 301       | 29.25  |
|       | - ม.4  | 154       | 14.97  |
|       | - ม.5  | 250       | 24.30  |
|       | - ม.6  | 253       | 24.59  |
|       | - ไม่ระบุ  | 71        | 6.90   |
| 4.    | การสูบบุหรี่หรือดื่มเครื่องดื่มแอลกอฮอล์ของบุคคล<br>ในครอบครัว หรือคนรู้จัก          |           |        |
|       | - ไม่มี  | 290       | 28.18  |
|       | - มี   | 739       | 71.82  |
| 5.    | การรู้จักหรือทราบกฎหมายเบื้องต้นเกี่ยวกับ พรบ.<br>ควบคุมเครื่องดื่มแอลกอฮอล์ พศ.2551 |           |        |
|       | - ไม่รู้จัก  | 496       | 48.20  |
|       | - รู้จัก   | 533       | 51.80  |
| 6.    | การรู้จักหรือทราบกฎหมายเบื้องต้นเกี่ยวกับ พรบ.<br>ควบคุมผลิตภัณฑ์ยาสูบ พศ.2560       |           |        |
|       | - ไม่รู้จัก  | 591       | 57.43  |
|       | - รู้จัก   | 438       | 42.57  |

ประเด็นข้อมูลการสูบบุหรี่ ผู้ตอบแบบสอบถามให้ข้อมูลในประเด็นการทดลองสูบบุหรี่ว่าผู้ตอบแบบสอบถามส่วนใหญ่ไม่เคยสูบบุหรี่ จำนวน 859 คน (ร้อยละ 83.48) โดยมีการประวัติเคยสูบบุหรี่ จำนวน 155 คน (ร้อยละ 15.06) โดยในกลุ่มที่เคยสูบบุหรี่ให้ข้อมูลการเริ่มสูบบุหรี่เป็นเพศชาย จำนวน 91 คน (คิดเป็นร้อยละ 33.09 ของผู้ตอบแบบสอบถามเพศชายทั้งหมด 275 คน) และเป็นเพศหญิงจำนวน 64 (คิดเป็นร้อยละ 8.49 ของผู้ตอบแบบสอบถามเพศหญิงทั้งหมด 754 คน) โดยอายุเฉลี่ย 13.57 ปี (SD= 4.16) โดยส่วนใหญ่เป็นช่วงอายุระหว่าง 13-15 ปี จำนวน 73 คน (ร้อยละ 47.10) รองลงมา คือ อายุระหว่าง 16-18 ปี, 10-12 ปี จำนวน 28 และ 25 ตามลำดับ (ร้อยละ 18.06 และ 16.13 ตามลำดับ)

เหตุผลที่เริ่มทดลองสูบบุหรี่ ส่วนใหญ่คืออยากทดลองสูบด้วยตนเอง จำนวน 95 คน (ร้อยละ 61.29) รองลงมาคือ เพื่อนชักชวน จำนวน 46 คน (ร้อยละ 29.68) โดยมีสาเหตุอื่นๆ เช่น มีเรื่องกังวลใจ อยากเท่ ฯลฯ จำนวน 6 คน (ร้อยละ 3.87)

โดยในช่วง 1 เดือนที่ผ่านมา มีการสูบบุหรี่เฉลี่ย น้อยกว่า 1 มวนต่อวันเป็นส่วนใหญ่ จำนวน 92 คน (ร้อยละ 59.35) และชนิดของบุหรี่ที่มีการสูบส่วนใหญ่ คือ บุหรี่ซอง จำนวน 133 คน (ร้อยละ 85.81) โดยแหล่งที่ซื้อบุหรี่ได้มาจากร้านขายของชำเป็นส่วนใหญ่ จำนวน 59 คน (ร้อยละ 38.06) รองลงมา คือ ขอจากเพื่อนและร้านสะดวกซื้อ จำนวน 51 คน (ร้อยละ 32.90) และ 28 คน (ร้อยละ 18.06) ตามลำดับและประเด็นการถูกผู้ขายปฏิเสธการขายบุหรี่ให้ ส่วนใหญ่พบว่า ไม่เคยถูกปฏิเสธในการขายบุหรี่ จำนวน 78 คน (ร้อยละ 50.32) รองลงมา คือ ถูกปฏิเสธบางครั้งและถูกปฏิเสธทุกครั้ง จำนวน 59 และ 10 คนตามลำดับ (ร้อยละ 38.06 และ 6.45 ตามลำดับ) รายละเอียดดังตารางที่ 3 และ 4

**ตารางที่ 3** ข้อมูลการสูบบุหรี่ (n=1,029 คน)

| ลำดับ | ข้อมูล              | จำนวน(คน) | ร้อยละ |
|-------|---------------------|-----------|--------|
| 1.    | ประวัติการสูบบุหรี่ |           |        |
| -     | ไม่เคยสูบ           | 859       | 83.48  |
| -     | เคยสูบ              | 155       | 15.06  |

**ตารางที่ 4** ข้อมูลผู้มีประวัติเคยสูบบุหรี่ (n=155 คน)

| ลำดับ | ข้อมูล   | จำนวน(คน) | ร้อยละ |
|-------|--|-----------|--------|
| 1.    | อายุที่เริ่มทดลองสูบบุหรี่ (mean=13.82, SD=2.14) |           |        |
| -     | น้อยกว่า 10 ปี                                   | 5         | 3.23   |
| -     | 10-12 ปี   | 25        | 16.13  |
| -     | 13-15 ปี   | 73        | 47.10  |
| -     | 16-18 ปี   | 28        | 18.06  |
| -     | มากกว่า 18 ปี                                    | -         | -      |
| -     | ไม่ระบุ  | 24        | 15.48  |
| 2.    | เหตุผลที่เริ่มทดลองสูบบุหรี่                     |           |        |
| -     | อยากทดลองสูบด้วยตนเอง                            | 95        | 61.29  |

| ลำดับ | ข้อมูล   | จำนวน(คน) | ร้อยละ |
|-------|--|-----------|--------|
|       | - เพื่อนซึกชวน                                 | 46        | 29.68  |
|       | - เหตุผลอื่นๆ เช่น อยากรู้ เห็นโฆษณาฯลฯ        | 6         | 3.87   |
|       | - ไม่ระบุ                                      | 8         | 5.16   |
| 3.    | จำนวนการสูบบุหรี่เฉลี่ยต่อวันใน1เดือนที่ผ่านมา |           |        |
|       | - น้อยกว่า 1 มวน                               | 92        | 59.35  |
|       | - 1 มวน  | 21        | 13.55  |
|       | - 2-5 มวน                                      | 18        | 11.61  |
|       | - มากกว่า 5 มวน                                | 10        | 6.45   |
|       | - ไม่ระบุ                                      | 14        | 9.03   |
| 4.    | ชนิดของบุหรี่ที่สูบ(ตอบได้มากกว่า 1 ชนิด)      |           |        |
|       | - บุหรี่ซอง                                    | 133       | 85.81  |
|       | - บุหรี่ไฟฟ้า                                  | 28        | 18.06  |
|       | - บารากุ/บารากุไฟฟ้า                           | 23        | 14.84  |
|       | - ยาเส้น                                       | 17        | 10.97  |
|       | - ไม่ระบุ                                      | 16        | 10.32  |
| 5.    | แหล่งซื้อบุหรี่                                |           |        |
|       | - ขอจากเพื่อน/คนรู้จัก                         | 51        | 32.90  |
|       | - ร้านขายของชำ                                 | 59        | 38.06  |
|       | - ร้านสะดวกซื้อ                                | 28        | 32.90  |
|       | - แหล่งอื่นๆ เช่น สั่งซื้อ ตลาดมืด             | 4         | 2.58   |
|       | - ไม่ระบุ                                      | 13        | 8.39   |
| 6.    | การปฏิเสธการขายจากร้านค้า                      |           |        |
|       | - ถูกปฏิเสธทุกครั้ง                            | 10        | 6.45   |
|       | - ถูกปฏิเสธบางครั้ง                            | 59        | 38.06  |
|       | - ไม่เคยถูกปฏิเสธ                              | 78        | 50.32  |
|       | - ไม่ระบุ                                      | 8         | 5.16   |

ประเด็นข้อมูลการดื่มเครื่องดื่มแอลกอฮอล์ผู้ตอบแบบสอบถามให้ข้อมูลในประเด็นการดื่มเครื่องดื่มแอลกอฮอล์ พบว่ามีผู้ตอบแบบสอบถามส่วนใหญ่มีประวัติการดื่มเครื่องดื่มแอลกอฮอล์ จำนวน 518 คน(ร้อยละ 50.34) และไม่เคยดื่มมาก่อน จำนวน 511 คน(ร้อยละ 49.66) ในกลุ่มที่เคยมีการดื่มเครื่องดื่มที่มีแอลกอฮอล์พบว่าเพศหญิง จำนวน 364 คน(คิดเป็นร้อยละ 48.28 ของผู้ตอบแบบสอบถามเพศหญิงทั้งหมด 754 คน) และเพศชาย จำนวน 154 คน(คิดเป็นร้อยละ 56 ของผู้ตอบแบบสอบถามเพศชายทั้งหมด 275 คน) อายุที่เริ่มทดลองดื่มมีอายุเฉลี่ย 14.62 ปี(SD=1.67) โดยส่วนใหญ่เป็นช่วงอายุระหว่าง 13-15 ปี จำนวน 286 คน(ร้อยละ55.21) รองลงมา คืออายุระหว่าง 16-18 ปี จำนวน 124 คน(ร้อยละ 23.94)

เหตุผลที่เริ่มทดลองดื่มเครื่องดื่มแอลกอฮอล์ส่วนใหญ่ พบว่าอยากทดลองสูบบุหรี่ด้วยตนเอง จำนวน 278 คน(ร้อยละ53.67) รองลงมาคือเพื่อนหรือคนใกล้ชิดชักชวน จำนวน 228 คน(ร้อยละ44.02) และปริมาณที่มีรายงานฉบับสมบูรณ์ การเก็บข้อมูลออนไลน์ เรื่อง การบริโภคยาสูบและเครื่องดื่มแอลกอฮอล์ ในกลุ่มนักเรียนอายุระหว่าง 15-20 ปี โรงเรียนในเขตสุขภาพที่ 8 ปีงบประมาณ 2560



การดื่มในรอบ1เดือนที่ผ่านมา พบว่าส่วนใหญ่ดื่มน้อยกว่า 1 แก้ว จำนวน 329 คน(ร้อยละ63.51) รองลงมา คือ 1 -2 แก้ว และมากกว่า 5 แก้ว จำนวน 64 คน(ร้อยละ 12.36) และ 55 คน(ร้อยละ10.62)ตามลำดับ ประเด็นชนิดของเครื่องดื่มแอลกอฮอล์ส่วนใหญ่คือ เบียร์ จำนวน 405 คน(ร้อยละ78.19) รองลงมา คือ เครื่องดื่มผสม เช่น เหล้าปั่น จำนวน 143 คน(ร้อยละ27.61) และสุราสี/สุราแดง จำนวน 112 คน (ร้อยละ 21.62) ประเด็นสถานที่ดื่มเครื่องดื่มแอลกอฮอล์มากที่สุด คือ บ้านเพื่อน จำนวน 328 คน(ร้อยละ62.32) รองลงมา คือ บ้านตนเอง จำนวน 119 คน(ร้อยละ22.97) ส่วนการถูกปฏิเสธการขายจากร้านค้าพบว่าส่วนใหญ่ไม่เคยถูกปฏิเสธ จำนวน 295 คน(ร้อยละ56.95) รองลงมาคือถูกปฏิเสธบางครั้ง จำนวน 177 คน(ร้อยละ 34.17) รายละเอียดดังตารางที่ 5 และ 6

**ตารางที่ 5** ข้อมูลการดื่มเครื่องดื่มแอลกอฮอล์ (n=1,029 คน)

| ลำดับ | ข้อมูล                             | จำนวน(คน) | ร้อยละ |
|-------|------------------------------------|-----------|--------|
| 1.    | ประวัติการดื่มเครื่องดื่มแอลกอฮอล์ |           |        |
|       | - ไม่เคยดื่ม                       | 511       | 49.66  |
|       | - เคยดื่ม                          | 518       | 50.34  |

**ตารางที่ 6** ข้อมูลผู้มีประวัติเคยดื่มเครื่องดื่มแอลกอฮอล์(n=518 คน)

| ลำดับ | ข้อมูล   | จำนวน(คน) | ร้อยละ |
|-------|--|-----------|--------|
| 1.    | อายุที่เริ่มทดลองดื่มเครื่องดื่มแอลกอฮอล์(mean=14.62, SD=1.67) |           |        |
|       | - น้อยกว่า 10 ปี   | 1         | 0.19   |
|       | - 10-12 ปี   | 50        | 9.65   |
|       | - 13-15 ปี   | 286       | 55.21  |
|       | - 16-18 ปี   | 124       | 23.94  |
|       | - มากกว่า 18 ปี  | 2         | 0.39   |
|       | - ไม่ระบุ  | 55        | 10.62  |
| 2.    | เหตุผลที่เริ่มทดลองดื่มเครื่องดื่มแอลกอฮอล์                    |           |        |
|       | - อยากทดลองสูบด้วยตนเอง  | 278       | 53.67  |
|       | - เพื่อนหรือคนใกล้ชิดชักชวน                                    | 228       | 44.02  |
|       | - เห็นโฆษณาบ่อยครั้ง   | 1         | 0.19   |
|       | - เหตุผลอื่นๆ เช่น เทียวตามเทศกาล ออกหัก                       | 8         | 1.54   |
|       | อยากเท่ ฯลฯ  |           |        |
|       | - ไม่ระบุ  | 3         | 0.58   |
| 3.    | ปริมาณการดื่มเครื่องดื่มแอลกอฮอล์เฉลี่ยต่อวันใน1เดือนที่ผ่านมา |           |        |
|       | - น้อยกว่า 1 แก้ว  | 329       | 63.51  |

| ลำดับ | ข้อมูล   | จำนวน(คน) | ร้อยละ |
|-------|--|-----------|--------|
|       | - 1 -2 แก้ว  | 64        | 12.36  |
|       | - 3-5 แก้ว   | 23        | 4.44   |
|       | - มากกว่า 5 แก้ว   | 55        | 10.62  |
|       | - ไม่ระบุ  | 47        | 9.07   |
| 4.    | ชนิดของเครื่องดื่มแอลกอฮอล์ที่ดื่ม<br>(ตอบได้มากกว่า 1 ชนิด) |           |        |
|       | - เบียร์   | 405       | 78.19  |
|       | - เหล้าขาว/เหล้ากลั่นในชุมชน                                 | 87        | 16.80  |
|       | - สุราสี/สุราแดง   | 112       | 21.62  |
|       | - ยาดอง  | 18        | 3.47   |
|       | - เครื่องดื่มผสม เช่น เหล้าปั่น                              | 143       | 27.61  |
|       | - อื่นๆ เช่น ไวน์  | 13        | 2.51   |
|       | - ไม่ระบุ  | 7         | 1.35   |
| 5.    | สถานที่ดื่มเครื่องดื่มแอลกอฮอล์มากที่สุด                     |           |        |
|       | - บ้านตนเอง  | 119       | 22.97  |
|       | - บ้านเพื่อน   | 328       | 62.32  |
|       | - ร้านอาหาร/ผับ  | 51        | 9.85   |
|       | - สวนสาธารณะ/ปืมน้ำมัน                                       | 4         | 0.77   |
|       | - แหล่งอื่นๆ เช่น หอพัก ร้านน้ำปั่น เวทีหมอลำ                | 9         | 1.74   |
|       | - ไม่ระบุ  | 7         | 1.35   |
| 6.    | การปฏิเสธการขายจากร้านค้า                                    |           |        |
|       | - ถูกปฏิเสธทุกครั้ง  | 29        | 5.60   |
|       | - ถูกปฏิเสธบางครั้ง  | 177       | 34.17  |
|       | - ไม่เคยถูกปฏิเสธ  | 295       | 56.95  |
|       | - ไม่ระบุ  | 25        | 4.83   |

## 2.2) ระดับจังหวัด

### 2.2.1 จังหวัดเลย

การดำเนินงานเก็บข้อมูลออนไลน์เรื่องการบริโภคยาสูบและเครื่องดื่มแอลกอฮอล์ในกลุ่มนักเรียนอายุระหว่าง 15-20 ปี พื้นที่จังหวัดเลย ระหว่างวันที่ 19-20 มิถุนายน 60 มีการลงพื้นที่ประเมินผล การดำเนินงานโรงเรียนปลอดบุหรี่และแอลกอฮอล์และขอความร่วมมือในการประชาสัมพันธ์แบบสอบถามออนไลน์ทั้งหมด 8 แห่ง โดยมีผู้ตอบแบบสอบถามจำนวน 192 คนจากโรงเรียน 3 แห่ง(ร้อยละ 37.5) ได้แก่ โรงเรียนเอราวัณวิทยาคม(22 คน) โรงเรียนเลยอนุกุลวิทยา(4 คน)และโรงเรียนเลยพิทยาคม(166 คน) รายละเอียดดังตารางที่ 7

ตารางที่ 7 ข้อมูลการบริโภคยาสูบและเครื่องดื่มแอลกอฮอล์ในกลุ่มนักเรียน จ.เลย(n=192)

| ลำดับ | ข้อมูล  | โรงเรียน       |                |            |
|-------|---|----------------|----------------|------------|
|       |   | เอราวัณวิทยาคม | เลยอนุกุลวิทยา | เลยพิทยาคม |
| 1.    | เพศ   |                |                |            |
|       | - หญิง  | 14(63.64)      | 3(75.00)       | 136(81.93) |
|       | - ชาย   | 8(36.36)       | 1(25.00)       | 30(18.07)  |
| 2.    | อายุ(ปีเต็ม)  |                |                |            |
|       | - น้อยกว่า 15 ปี  | -              | -              | 60(36.14)  |
|       | - 15 ปี   | 4(18.18)       | -              | 37(22.29)  |
|       | - 16 ปี   | 8(36.36)       | 2(50.0)        | 41(24.70)  |
|       | - 17 ปี   | 8(36.36)       | 2(50.0)        | 26(15.66)  |
|       | - 18 ปี   | 2(9.09)        | -              | 1(0.6)     |
|       | - มากกว่า 18 ปี   | -              | -              | 1(0.6)     |
| 3     | ระดับการศึกษา   |                |                |            |
|       | - ม.3   | 1(4.55)        | -              | 85(51.20)  |
|       | - ม.4   | 9(40.91)       | -              | 16(9.64)   |
|       | - ม.5   | 5(22.73)       | 4(100)         | 61(36.75)  |
|       | - ม.6   | 7(31.82)       | -              | 3(1.81)    |
|       | - ไม่ระบุ   | -              | -              | 1(0.60)    |
| 4.    | การสูบบุหรี่หรือดื่มเครื่องดื่มแอลกอฮอล์ของบุคคลในครอบครัว หรือคนรู้จัก |                |                |            |
|       | - ไม่มี   | 6(27.27)       | -              | 49(29.52)  |
|       | - มี  | 16(72.73)      | 4(100)         | 117(70.48) |
| 5.    | การรู้จักหรือทราบกฎหมายเบื้องต้นเกี่ยวกับ พรบ.ควบคุม                    |                |                |            |

ตารางที่ 7 ข้อมูลการบริโภคยาสูบและเครื่องดื่มแอลกอฮอล์ในกลุ่มนักเรียน จ.เลย(n=192)

| ลำดับ | ข้อมูล   | โรงเรียน       |                |            |
|-------|--|----------------|----------------|------------|
|       |  | เอราวัณวิทยาคม | เลยอนุกุลวิทยา | เลยพิทยาคม |
|       | เครื่องดื่มแอลกอฮอล์ พศ.2551   |                |                |            |
|       | - ไม่รู้จัก  | 11(50.0)       | 1(25.0)        | 58(34.94)  |
|       | - รู้จัก   | 11(50.0)       | 3(75.0)        | 108(65.06) |
| 6.    | การรู้จักหรือทราบกฎหมายเบื้องต้นเกี่ยวกับ พรบ.ควบคุมผลิตภัณฑ์ยาสูบ พศ.2560 |                |                |            |
|       | - ไม่รู้จัก  | 10(45.45)      | 1(25.0)        | 92(55.42)  |
|       | - รู้จัก   | 12(54.55)      | 3(75.0)        | 74(44.58)  |
| 7.    | ประวัติการสูบบุหรี่  |                |                |            |
|       | - ไม่เคยสูบ  | 14(63.64)      | 1(25.0)        | 150(90.36) |
|       | - เคยสูบ   | 8(36.36)       | 3(75.0)        | 16(9.64)   |
| 8.    | ประวัติการดื่มเครื่องดื่มแอลกอฮอล์   |                |                |            |
|       | - ไม่เคยดื่ม   | 8(36.36)       | -              | 103(62.05) |
|       | - เคยดื่ม  | 14(63.64)      | 4(100)         | 63(37.95)  |

### 2.2.2 จังหวัดหนองบัวลำภู

การดำเนินงานเก็บข้อมูลออนไลน์เรื่องการบริโภคยาสูบและเครื่องดื่มแอลกอฮอล์ในกลุ่มนักเรียนอายุระหว่าง 15-20 ปี พื้นที่จังหวัดหนองบัวลำภู ระหว่างวันที่ 21 มิถุนายน 60 มีการลงพื้นที่ประเมินผลการดำเนินงานโรงเรียนปลอดบุหรี่และแอลกอฮอล์และขอความร่วมมือในการประชาสัมพันธ์แบบสอบถามออนไลน์ทั้งหมด 4 แห่ง โดยมีผู้ตอบแบบสอบถามจำนวน 131 คนจากโรงเรียน 2 แห่ง(ร้อยละ 50) ได้แก่ โรงเรียนศรีบุญเรืองวิทยาการ(114คน) และโรงเรียนหนองบัวพิทยาคาร(17คน) รายละเอียดดังตารางที่ 8

ตารางที่ 8 ข้อมูลการบริโภคยาสูบและเครื่องดื่มแอลกอฮอล์ในกลุ่มนักเรียน จ.หนองบัวลำภู(n=131)

| ลำดับ | ข้อมูล           | โรงเรียน    |                 |
|-------|------------------|-------------|-----------------|
|       |                  | ศรีบุญเรือง | หนองบัวพิทยาคาร |
| 1.    | เพศ              |             |                 |
|       | - หญิง           | 79(69.30)   | 15(88.24)       |
|       | - ชาย            | 35(30.70)   | 2(11.76)        |
| 2.    | อายุ(ปีเต็ม)     |             |                 |
|       | - น้อยกว่า 15 ปี | 52(45.61)   | -               |

รายงานฉบับสมบูรณ์ การเก็บข้อมูลออนไลน์ เรื่อง การบริโภคยาสูบและเครื่องดื่มแอลกอฮอล์ ในกลุ่มนักเรียนอายุระหว่าง 15-20 ปี โรงเรียนในเขตสุขภาพที่ 8 ปีงบประมาณ 2560

ตารางที่ 8 ข้อมูลการบริโภคยาสูบและเครื่องดื่มแอลกอฮอล์ในกลุ่มนักเรียน จ.หนองบัวลำภู(n=131)

| ลำดับ | ข้อมูล   | โรงเรียน    |                 |
|-------|--|-------------|-----------------|
|       |  | ศรีบุญเรือง | หนองบัวพิทยาคาร |
|       | - 15 ปี  | 46(40.35)   | -               |
|       | - 16 ปี  | 2(1.75)     | 7(41.18)        |
|       | - 17 ปี  | 10(8.77)    | 10(58.82)       |
|       | - 18 ปี  | 4(3.51)     | -               |
|       | - มากกว่า 18 ปี  | -           | -               |
| 3     | ระดับการศึกษา  |             |                 |
|       | - ม.3  | 55(48.25)   | -               |
|       | - ม.4  | -           | -               |
|       | - ม.5  | 12(10.53)   | 17(100)         |
|       | - ม.6  | 4(3.51)     | -               |
|       | - ไม่ระบุ  | 43(37.72)   | -               |
| 4.    | การสูบบุหรี่หรือดื่มเครื่องดื่มแอลกอฮอล์ของบุคคลในครอบครัวหรือคนรู้จัก           |             |                 |
|       | - ไม่มี  | 62(54.39)   | 2(11.76)        |
|       | - มี   | 52(45.61)   | 15(88.24)       |
| 5.    | การรู้จักหรือทราบกฎหมายเบื้องต้นเกี่ยวกับ พรบ.ควบคุมเครื่องดื่มแอลกอฮอล์ พศ.2551 |             |                 |
|       | - ไม่รู้จัก  | 66(57.89)   | 11(64.71)       |
|       | - รู้จัก   | 48(42.11)   | 6(35.29)        |
| 6.    | การรู้จักหรือทราบกฎหมายเบื้องต้นเกี่ยวกับ พรบ.ควบคุมผลิตภัณฑ์ยาสูบ พศ.2560       |             |                 |
|       | - ไม่รู้จัก  | 75(65.79)   | 12(70.59)       |
|       | - รู้จัก   | 39(34.21)   | 5(29.41)        |
| 7.    | ประวัติการสูบบุหรี่  |             |                 |
|       | - ไม่เคยสูบ  | 103(90.35)  | 12(70.59)       |
|       | - เคยสูบ   | 11(9.65)    | 5(29.41)        |
| 8.    | ประวัติการดื่มเครื่องดื่มแอลกอฮอล์   |             |                 |
|       | - ไม่เคยดื่ม   | 91(79.82)   | 7(50.0)         |
|       | - เคยดื่ม  | 23(20.18)   | 7(50.0)         |

### 2.2.3 จังหวัดหนองคาย

การดำเนินงานเก็บข้อมูลออนไลน์เรื่องการบริโภคยาสูบและเครื่องดื่มแอลกอฮอล์ในกลุ่มนักเรียนอายุระหว่าง 15-20 ปี พื้นที่จังหวัดหนองคาย ระหว่างวันที่ 30 มิถุนายน 60 มีการลงพื้นที่ประเมินผลการดำเนินงานโรงเรียนปลอดบุหรี่และแอลกอฮอล์และขอความร่วมมือในการประชาสัมพันธ์แบบสอบถามออนไลน์ทั้งหมด 4 แห่ง โดยมีผู้ตอบแบบสอบถามจำนวน 4 คนจากโรงเรียน 1 แห่ง(ร้อยละ 25) ได้แก่โรงเรียนหนองคายวิทยาคาร รายละเอียดดังตารางที่ 9

ตารางที่ 9 ข้อมูลการบริโภคยาสูบและเครื่องดื่มแอลกอฮอล์ในกลุ่มนักเรียน จ.หนองคาย(n=4)

| ลำดับ | ข้อมูล   | โรงเรียน<br>หนองคายวิทยาคาร |
|-------|--|-----------------------------|
| 1.    | เพศ  |                             |
|       | - หญิง   | 4(100)                      |
|       | - ชาย  | -                           |
| 2.    | อายุ(ปีเต็ม)   |                             |
|       | - น้อยกว่า 15 ปี   | -                           |
|       | - 15 ปี  | -                           |
|       | - 16 ปี  | 1(25)                       |
|       | - 17 ปี  | 3(75)                       |
|       | - 18 ปี  | -                           |
|       | - มากกว่า 18 ปี  | -                           |
| 3     | ระดับการศึกษา  |                             |
|       | - ม.3  | -                           |
|       | - ม.4  | -                           |
|       | - ม.5  | 3(75)                       |
|       | - ม.6  | 1(25)                       |
|       | - ไม่ระบุ  | -                           |
| 4.    | การสูบบุหรี่หรือดื่มเครื่องดื่มแอลกอฮอล์ของบุคคลในครอบครัว หรือคนรู้จัก          |                             |
|       | - ไม่มี  | -                           |
|       | - มี   | 4(100)                      |
| 5.    | การรู้จักหรือทราบกฎหมายเบื้องต้นเกี่ยวกับ พรบ.ควบคุมเครื่องดื่มแอลกอฮอล์ พศ.2551 |                             |
|       | - ไม่รู้จัก  | -                           |
|       | - รู้จัก   | 4(100)                      |

รายงานฉบับสมบูรณ์ การเก็บข้อมูลออนไลน์ เรื่อง การบริโภคยาสูบและเครื่องดื่มแอลกอฮอล์ ในกลุ่มนักเรียนอายุระหว่าง 15-20 ปี โรงเรียนในเขตสุขภาพที่ 8 ปีงบประมาณ 2560

|    |  |        |
|----|--|--------|
| 6. | การรู้จักหรือทราบกฎหมายเบื้องต้นเกี่ยวกับ พรบ.ควบคุมผลิตภัณฑ์ยาสูบ พศ.2560 |        |
| -  | ไม่รู้จัก  | 1(25)  |
| -  | รู้จัก   | 3(75)  |
| 7. | ประวัติการสูบบุหรี่  |        |
| -  | ไม่เคยสูบ  | 4(100) |
| -  | เคยสูบ   | -      |
| 8. | ประวัติการดื่มเครื่องดื่มแอลกอฮอล์   |        |
| -  | ไม่เคยดื่ม   | 1(25)  |
| -  | เคยดื่ม  | 3(75)  |

#### 2.2.4 จังหวัดบึงกาฬ

การดำเนินงานเก็บข้อมูลออนไลน์เรื่องการบริโภคยาสูบและเครื่องดื่มแอลกอฮอล์ในกลุ่มนักเรียนอายุระหว่าง 15-20 ปี พื้นที่จังหวัดบึงกาฬ ระหว่างวันที่ 29 มิถุนายน 60 มีการลงพื้นที่ประเมินผลการดำเนินงานโรงเรียนปลอดบุหรี่และแอลกอฮอล์และขอความร่วมมือในการประชาสัมพันธ์แบบสอบถามออนไลน์ทั้งหมด 3 แห่ง โดยมีผู้ตอบแบบสอบถามจำนวน 63 คนจากโรงเรียน 2 แห่ง(ร้อยละ 66.66) ได้แก่ โรงเรียนปากคาดพิทยาคม(2 คน) และโรงเรียนบึงกาฬ(61 คน) รายละเอียดดังตารางที่ 10

ตารางที่ 10 ข้อมูลการบริโภคยาสูบและเครื่องดื่มแอลกอฮอล์ในกลุ่มนักเรียน จ.บึงกาฬ(n=63)

| ลำดับ | ข้อมูล         | โรงเรียน      |           |
|-------|----------------|---------------|-----------|
|       |                | ปากคาดพิทยาคม | บึงกาฬ    |
| 1.    | เพศ            |               |           |
| -     | หญิง           | -             | 39(63.39) |
| -     | ชาย            | 2(100)        | 22(36.07) |
| 2.    | อายุ(ปีเต็ม)   |               |           |
| -     | น้อยกว่า 15 ปี | -             | 1(1.64)   |
| -     | 15 ปี          | -             | 6(9.84)   |
| -     | 16 ปี          | -             | 11(18.03) |
| -     | 17 ปี          | 2(100)        | 21(34.43) |
| -     | 18 ปี          | -             | 21(34.43) |
| -     | มากกว่า 18 ปี  | -             | 1(1.64)   |
| 3.    | ระดับการศึกษา  |               |           |
| -     | ม.3            | -             | -         |

ตารางที่ 10 ข้อมูลการบริโภคยาสูบและเครื่องดื่มแอลกอฮอล์ในกลุ่มนักเรียน จ.บึงกาฬ(n=63)

| ลำดับ | ข้อมูล   | โรงเรียน      |           |
|-------|--|---------------|-----------|
|       |  | ปากคาดพิทยาคม | บึงกาฬ    |
|       | - ม.4  | -             | 14(22.95) |
|       | - ม.5  | 2(100)        | 9(14.75)  |
|       | - ม.6  | -             | 36(59.02) |
|       | - ไม่ระบุ  | -             | 2(3.28)   |
| 4.    | การสูบบุหรี่หรือดื่มเครื่องดื่มแอลกอฮอล์ของบุคคลในครอบครัว หรือคนรู้จัก          |               |           |
|       | - ไม่มี  | -             | 22(36.07) |
|       | - มี   | 2(100)        | 41(67.21) |
| 5.    | การรู้จักหรือทราบกฎหมายเบื้องต้นเกี่ยวกับพรบ.ควบคุมเครื่องดื่มแอลกอฮอล์ พศ. 2551 |               |           |
|       | - ไม่รู้จัก  | 1(50.0)       | 25(40.98) |
|       | - รู้จัก   | 1(50.0)       | 36(59.02) |
| 6.    | การรู้จักหรือทราบกฎหมายเบื้องต้นเกี่ยวกับพรบ.ควบคุมผลิตภัณฑ์ยาสูบ พศ.2560        |               |           |
|       | - ไม่รู้จัก  | 2(100)        | 32(52.46) |
|       | - รู้จัก   | -             | 29(47.54) |
| 7.    | ประวัติการสูบบุหรี่  |               |           |
|       | - ไม่เคยสูบ  | -             | 49(80.33) |
|       | - เคยสูบ   | 2(100)        | 12(19.67) |
| 8.    | ประวัติการดื่มเครื่องดื่มแอลกอฮอล์   |               |           |
|       | - ไม่เคยดื่ม   | -             | 25(40.98) |
|       | - เคยดื่ม  | 2(100)        | 36(59.02) |

#### 2.2.5 จังหวัดนครพนม

การดำเนินงานเก็บข้อมูลออนไลน์เรื่องการบริโภคยาสูบและเครื่องดื่มแอลกอฮอล์ในกลุ่มนักเรียนอายุระหว่าง 15-20 ปี พื้นที่จังหวัดนครพนม ระหว่างวันที่ 28 มิถุนายน 60 มีการลงพื้นที่ประเมินผล การดำเนินงานโรงเรียนปลอดบุหรี่และแอลกอฮอล์และขอความร่วมมือในการประชาสัมพันธ์แบบสอบถามออนไลน์ทั้งหมด 4 แห่ง โดยมีผู้ตอบแบบสอบถามจำนวน 394 คนจากโรงเรียน 4 แห่ง(ร้อยละ 100) ได้แก่ โรงเรียนเขียงยืนวิทยา(67 คน) โรงเรียนรามราชพิทยาคม(17 คน) โรงเรียนศรีโคตรบูรณ์(248 คน)และโรงเรียนคำเตยอุปถัมภ์(62คน) รายละเอียดดังตารางที่ 11



ตารางที่ 11 ข้อมูลการบริโภคยาสูบและเครื่องดื่มแอลกอฮอล์ในกลุ่มนักเรียน จ.นครพนม(n=394)

| ลำดับ | ข้อมูล   | โรงเรียน      |               |              |               |
|-------|--|---------------|---------------|--------------|---------------|
|       |  | เขียงยืนวิทยา | รามราชพิทยาคม | ศรีโคตรบูรณ์ | คำเตยอุปถัมภ์ |
| 1.    | เพศ  |               |               |              |               |
|       | - หญิง   | 32(47.76)     | 16(94.12)     | 143(57.66)   | 46(74.19)     |
|       | - ชาย  | 35(52.24)     | 1(5.88)       | 105(42.34)   | 16(25.81)     |
| 2.    | อายุ(ปีเต็ม)   |               |               |              |               |
|       | - น้อยกว่า 15 ปี   | 21(31.34)     | 2(11.76)      | 45(18.15)    | 6(9.68)       |
|       | - 15 ปี  | 20(29.85)     | 1(5.88)       | 83(33.47)    | 24(38.71)     |
|       | - 16 ปี  | 12(17.91)     | -             | 52(20.97)    | 14(22.58)     |
|       | - 17 ปี  | 5(7.46)       | 11(64.71)     | 47(18.95)    | 14(22.58)     |
|       | - 18 ปี  | 8(11.94)      | 3(17.65)      | 19(7.66)     | 4(6.45)       |
|       | - มากกว่า 18 ปี  | 1(1.49)       | -             | 2(0.81)      | -             |
| 3     | ระดับการศึกษา  |               |               |              |               |
|       | - ม.3  | 22(32.84)     | -             | 85(34.27)    | 14(22.58)     |
|       | - ม.4  | 14(20.90)     | -             | 61(24.60)    | 21(33.87)     |
|       | - ม.5  | -             | -             | 51(20.56)    | 15(24.19)     |
|       | - ม.6  | 14(20.90)     | 14(82.35)     | 50(20.16)    | 12(19.35)     |
|       | - ไม่ระบุ  | 16(23.88)     | 3(17.65)      | -            | -             |
| 4.    | การสูบบุหรี่หรือดื่มเครื่องดื่มแอลกอฮอล์ของบุคคลในครอบครัวหรือคนรู้จัก           |               |               |              |               |
|       | - ไม่มี  | 14(20.90)     | 4(23.53)      | 61(24.60)    | 18(29.03)     |
|       | - มี   | 53(79.10)     | 13(76.47)     | 187(75.40)   | 44(70.97)     |
| 5.    | การรู้จักหรือทราบกฎหมายเบื้องต้นเกี่ยวกับ พรบ.ควบคุมเครื่องดื่มแอลกอฮอล์ พศ.2551 |               |               |              |               |
|       | - ไม่รู้จัก  | 35(52.24)     | 12(70.59)     | 127(51.21)   | 41(66.13)     |
|       | - รู้จัก   | 32(47.76)     | 5(29.41)      | 121(48.79)   | 21(33.87)     |
| 6.    | การรู้จักหรือทราบกฎหมายเบื้องต้นเกี่ยวกับ พรบ.ควบคุมผลิตภัณฑ์ยาสูบ พศ. 2560      |               |               |              |               |
|       | - ไม่รู้จัก  | 36(53.73)     | 14(82.35)     | 141(56.85)   | 38(61.29)     |
|       | - รู้จัก   | 31(46.27)     | 3(17.65)      | 107(43.15)   | 24(38.71)     |

รายงานฉบับสมบูรณ์ การเก็บข้อมูลออนไลน์ เรื่อง การบริโภคยาสูบและเครื่องดื่มแอลกอฮอล์ ในกลุ่มนักเรียนอายุระหว่าง 15-20 ปี โรงเรียนในเขตสุขภาพที่ 8 ปีงบประมาณ 2560

ตารางที่ 11 ข้อมูลการบริโภคยาสูบและเครื่องดื่มแอลกอฮอล์ในกลุ่มนักเรียน จ.นครพนม(n=394)

| ลำดับ | ข้อมูล                             | โรงเรียน      |               |              |               |
|-------|------------------------------------|---------------|---------------|--------------|---------------|
|       |                                    | เขียงยืนวิทยา | รามราชพิทยาคม | ศรีโคตรบูรณ์ | คำเตยอุปถัมภ์ |
| 7.    | ประวัติการสูบบุหรี่                |               |               |              |               |
|       | - ไม่เคยสูบ                        | 53(79.10)     | 16(94.12)     | 195(78.63)   | 53(85.48)     |
|       | - เคยสูบ                           | 14(20.90)     | 1(5.88)       | 53(21.37)    | 9(14.52)      |
| 8.    | ประวัติการดื่มเครื่องดื่มแอลกอฮอล์ |               |               |              |               |
|       | - ไม่เคยดื่ม                       | 20(29.85)     | 17(100)       | 101(40.73)   | 29(46.77)     |
|       | - เคยดื่ม                          | 47(70.15)     | -             | 147(59.27)   | 33(53.23)     |

### 2.2.6 จังหวัดสกลนคร

การดำเนินงานเก็บข้อมูลออนไลน์เรื่องการบริโภคยาสูบและเครื่องดื่มแอลกอฮอล์ในกลุ่มนักเรียนอายุระหว่าง 15-20 ปี พื้นที่จังหวัดสกลนคร ระหว่างวันที่ 24-25 มิถุนายน 60 มีการลงพื้นที่ประเมินผลการดำเนินงานโรงเรียนปลอดบุหรี่และแอลกอฮอล์และขอความร่วมมือในการประชาสัมพันธ์แบบสอบถามออนไลน์ทั้งหมด 6 แห่ง โดยมีผู้ตอบแบบสอบถามจำนวน 56 คนจากโรงเรียน 3 แห่ง(ร้อยละ 50) ได้แก่ โรงเรียนสว่างแดนดิน(1 คน) โรงเรียนบงเหนือวิทยาคม(10 คน) และโรงเรียนเต่างอยพัฒนศึกษา (45 คน) รายละเอียดดังตารางที่ 12

ตารางที่ 12 ข้อมูลการบริโภคยาสูบและเครื่องดื่มแอลกอฮอล์ในกลุ่มนักเรียน จ.สกลนคร(n=192)

| ลำดับ | ข้อมูล           | โรงเรียน    |                |                  |
|-------|------------------|-------------|----------------|------------------|
|       |                  | สว่างแดนดิน | บงเหนือวิทยาคม | เต่างอยพัฒนศึกษา |
| 1.    | เพศ              |             |                |                  |
|       | - หญิง           | 1(100)      | 10(100)        | 27(60.0)         |
|       | - ชาย            | -           | -              | 18(40.0)         |
| 2.    | อายุ(ปีเต็ม)     |             |                |                  |
|       | - น้อยกว่า 15 ปี | -           | 3(30.0)        | -                |
|       | - 15 ปี          | -           | 2(20.0)        | 13(28.89)        |
|       | - 16 ปี          | 1(100)      | -              | 12(26.67)        |
|       | - 17 ปี          | -           | 4(40.0)        | 10(22.22)        |
|       | - 18 ปี          | -           | -              | 9(20.00)         |
|       | - มากกว่า 18 ปี  | -           | 1(10.0)        | 1(2.22)          |
| 3     | ระดับการศึกษา    |             |                |                  |
|       | - ม.3            | -           | 2(20.0)        | 6(13.33)         |
|       | - ม.4            | 1(100)      | -              | 17(37.78)        |

รายงานฉบับสมบูรณ์ การเก็บข้อมูลออนไลน์ เรื่อง การบริโภคยาสูบและเครื่องดื่มแอลกอฮอล์ ในกลุ่มนักเรียนอายุระหว่าง 15-20 ปี โรงเรียนในเขตสุขภาพที่ 8 ปีงบประมาณ 2560

ตารางที่ 12 ข้อมูลการบริโภคยาสูบและเครื่องดื่มแอลกอฮอล์ในกลุ่มนักเรียน จ.สกลนคร(n=192)

| ลำดับ | ข้อมูล   | โรงเรียน    |                |                  |
|-------|--|-------------|----------------|------------------|
|       |  | สว่างแดนดิน | บงเหนือวิทยาคม | ต่างอยพัฒนาศึกษา |
|       | - ม.5  | -           | 4(40.0)        | 7(15.56)         |
|       | - ม.6  | -           | -              | 15(33.33)        |
|       | - ไม่ระบุ  | -           | 4(40.0)        | -                |
| 4.    | การสูบบุหรี่หรือดื่มเครื่องดื่มแอลกอฮอล์ของบุคคลในครอบครัว หรือคนรู้จัก          |             |                |                  |
|       | - ไม่มี  | 1(100)      | 2(20.0)        | 13(28.89)        |
|       | - มี   | -           | 8(80.0)        | 32(71.11)        |
| 5.    | การรู้จักหรือทราบกฎหมายเบื้องต้นเกี่ยวกับ พรบ.ควบคุมเครื่องดื่มแอลกอฮอล์ พศ.2551 |             |                |                  |
|       | - ไม่รู้จัก  | -           | 1(10.0)        | 23(51.11)        |
|       | - รู้จัก   | 1(100)      | 9(90.0)        | 22(48.89)        |
| 6.    | การรู้จักหรือทราบกฎหมายเบื้องต้นเกี่ยวกับ พรบ.ควบคุมผลิตภัณฑ์ยาสูบ พศ.2560       |             |                |                  |
|       | - ไม่รู้จัก  | -           | 2(20.0)        | 26(57.78)        |
|       | - รู้จัก   | 1(100)      | 8(80.0)        | 19(42.22)        |
| 7.    | ประวัติการสูบบุหรี่  |             |                |                  |
|       | - ไม่เคยสูบ  | 1(100)      | 9(90.0)        | 40(88.89)        |
|       | - เคยสูบ   | -           | 1(10.0)        | 5(11.11)         |
| 8.    | ประวัติการดื่มเครื่องดื่มแอลกอฮอล์   |             |                |                  |
|       | - ไม่เคยดื่ม   | 1(100)      | 8(80.0)        | 21(46.67)        |
|       | - เคยดื่ม  | -           | 2(20.0)        | 24(53.33)        |

### 2.2.7 จังหวัดอุดรธานี

การดำเนินงานเก็บข้อมูลออนไลน์เรื่องการบริโภคยาสูบและเครื่องดื่มแอลกอฮอล์ในกลุ่มนักเรียนอายุระหว่าง 15-20 ปี พื้นที่จังหวัดอุดรธานี ระหว่างวันที่ 5 มิถุนายน 60 มีการลงพื้นที่ประเมินผลการดำเนินงานโรงเรียนปลอดบุหรี่และแอลกอฮอล์และขอความร่วมมือในการประชาสัมพันธ์แบบสอบถามออนไลน์ทั้งหมด 4 แห่ง โดยมีโรงเรียนที่ตอบแบบสอบถามออนไลน์กลับมา 1 แห่ง(ร้อยละ 25) ได้แก่ โรงเรียนสตรีราชินูทิศ มีผู้ตอบแบบสอบถามจำนวน 189 คน รายละเอียดตามตารางที่ 13

ตารางที่ 13 ข้อมูลการบริโภคยาสูบและเครื่องดื่มแอลกอฮอล์ในกลุ่มนักเรียน จ.อุดรธานี(n=189)

| ลำดับ | ข้อมูล   | โรงเรียน<br>สตรีราชินูทิศ |
|-------|--|---------------------------|
| 1.    | เพศ  |                           |
|       | - หญิง   | 189(100)                  |
|       | - ชาย  | -                         |
| 2.    | อายุ(ปีเต็ม)   |                           |
|       | - น้อยกว่า 15 ปี   | 13(6.88)                  |
|       | - 15 ปี  | 19(10.05)                 |
|       | - 16 ปี  | 27(14.29)                 |
|       | - 17 ปี  | 130(68.78)                |
|       | - 18 ปี  | -                         |
|       | - มากกว่า 18 ปี  | -                         |
| 3     | ระดับการศึกษา  |                           |
|       | - ม.3  | -                         |
|       | - ม.4  | -                         |
|       | - ม.5  | 33(17.46)                 |
|       | - ม.6  | 97(51.32)                 |
|       | - ไม่ระบุ  | -                         |
| 4.    | การสูบบุหรี่หรือดื่มเครื่องดื่มแอลกอฮอล์ของบุคคลในครอบครัว หรือคนรู้จัก          |                           |
|       | - ไม่มี  | 36(19.05)                 |
|       | - มี   | 153(80.95)                |
| 5.    | การรู้จักหรือทราบกฎหมายเบื้องต้นเกี่ยวกับ พรบ.ควบคุมเครื่องดื่มแอลกอฮอล์ พศ.2551 |                           |
|       | - ไม่รู้จัก  | 84(44.44)                 |
|       | - รู้จัก   | 105(55.56)                |
| 6.    | การรู้จักหรือทราบกฎหมายเบื้องต้นเกี่ยวกับ พรบ.ควบคุมผลิตภัณฑ์ยาสูบ พศ.2560       |                           |
|       | - ไม่รู้จัก  | 109(57.67)                |
|       | - รู้จัก   | 80(42.33)                 |
| 7.    | ประวัติการสูบบุหรี่  |                           |
|       | - ไม่เคยสูบ  | 174(92.06)                |

| ลำดับ | ข้อมูล                             | โรงเรียน<br>สตรีราชินูทิศ |
|-------|------------------------------------|---------------------------|
|       | - เคยสูบ                           | 15(7.94)                  |
| 8.    | ประวัติการดื่มเครื่องดื่มแอลกอฮอล์ |                           |
|       | - ไม่เคยดื่ม                       | 76(40.21)                 |
|       | - เคยดื่ม                          | 113(59.79)                |

#### 4.ปัญหาอุปสรรคและข้อเสนอแนะ

- จำนวนโรงเรียนที่สนใจในการเข้าร่วมตอบแบบสอบถามและจำนวนผู้ตอบแบบสอบถามมีจำนวนน้อย ดังนั้นจึงเสนอให้มีปรับปรุงรูปแบบและแนวทางการดำเนินการเก็บข้อมูล เช่น การทำหนังสือขอความร่วมมือ การประชุมซักซ้อมความเข้าใจกับตัวแทนโรงเรียน การประชาสัมพันธ์ผ่านช่องทางออนไลน์ ฯลฯ ซึ่งจะทำให้ได้ข้อมูลที่สามารถนำไปเป็นสถานการณ์ของพื้นที่ได้

- ปัญหาทางเทคนิคในการตอบแบบสอบถามผ่านโปรแกรม Google Form ทำให้บางครั้งกลุ่มเป้าหมายไม่สามารถบันทึกข้อมูลได้ จึงควรมีการพัฒนาปรับปรุงและนำร่องทดลองใช้ก่อนการเก็บข้อมูลจริง

- ข้อจำกัดในการใช้โทรศัพท์มือถือของกลุ่มเป้าหมาย เช่น ไม่มีโทรศัพท์สมาร์ทโฟน โรงเรียนไม่อนุญาตให้นำมาโรงเรียน พื้นที่อับสัญญาณ ฯลฯ ทำให้กลุ่มเป้าหมายบางส่วนไม่สามารถทำแบบสอบถามได้

- ควรมีการพัฒนารูปแบบการดำเนินงานในปีต่อไปให้เป็นรูปแบบงานวิจัย เช่น การคำนวณกลุ่มเป้าหมาย การสุ่มตัวอย่าง การคัดเลือกพื้นที่และกลุ่มเป้าหมาย การคำนวณสถิติ ฯลฯ ซึ่งจะทำให้สามารถเป็นตัวแทนในการอนุมานถึงกลุ่มประชากรทั้งหมดในพื้นที่ได้

## -ข้อมูลรายโรงเรียน-

**รายงานสรุปผลการเก็บข้อมูลออนไลน์เรื่องการบริโภคยาสูบและเครื่องดื่มแอลกอฮอล์  
ในกลุ่มนักเรียนอายุระหว่าง 15-20 ปี ในพื้นที่เขตสุขภาพที่ 8  
: โรงเรียนเอราวัณวิทยาคม จังหวัดเลย**

\*\*\*\*\*

สำนักงานป้องกันควบคุมโรคที่ 8 จังหวัดอุดรธานี ได้มีการลงพื้นที่ประเมินการดำเนินงานโรงเรียนปลอดบุหรี่และเครื่องดื่มแอลกอฮอล์ และขอความร่วมมือในการเก็บข้อมูลแบบออนไลน์เรื่องการบริโภคยาสูบและเครื่องดื่มแอลกอฮอล์ในกลุ่มนักเรียนอายุ 15-20 ปี ของโรงเรียนเอราวัณวิทยาคม จังหวัดเลย ในวันที่ 19 มิถุนายน 2560 โดยมีจำนวนนักเรียนที่เข้าร่วมตอบคำถามออนไลน์ จำนวน 22 คน แบ่งเป็นเพศหญิง จำนวน 14 คน(ร้อยละ 63.64) และเพศชาย จำนวน 8 คน(ร้อยละ 36.36) ส่วนใหญ่มีอายุ 16 ปีและ 17 ปี เท่ากันที่จำนวน 8 คน(ร้อยละ 36.36) และมีระดับการศึกษาส่วนใหญ่อยู่ที่ ม.5 จำนวน 9 คน(ร้อยละ 40.91)

ประเด็นข้อมูลการมีบุคคลในครอบครัวหรือคนรู้จักที่มีการสูบบุหรี่หรือดื่มเครื่องดื่มแอลกอฮอล์ จำนวน 16 คน(ร้อยละ 72.73) และรู้จักกฎหมายเบื้องต้นเกี่ยวกับ พรบ.ควบคุมเครื่องดื่มแอลกอฮอล์ พศ. 2551 จำนวน 11 คน(ร้อยละ 50) และรู้จักพรบ.ควบคุมผลิตภัณฑ์ยาสูบ พศ.2560 จำนวน 12 คน(ร้อยละ 54.55) โดยในส่วนของข้อมูลการสูบบุหรี่ ผู้ตอบแบบสอบถามให้ข้อมูลในการทดลองหรือเคยสูบบุหรี่ จำนวน 8 คน(ร้อยละ 36.36) ไม่เคยสูบบุหรี่ จำนวน 14 คน(ร้อยละ 63.64) และข้อมูลการดื่มเครื่องดื่มแอลกอฮอล์ ผู้ตอบแบบสอบถามให้ข้อมูลในการทดลองหรือเคยดื่มเครื่องดื่มแอลกอฮอล์ จำนวน 14 คน(ร้อยละ 63.64) ไม่เคยดื่ม จำนวน 8 คน(ร้อยละ 36.36) รายละเอียดตามตารางที่ 1

**ตารางที่ 1 ข้อมูลการบริโภคยาสูบและเครื่องดื่มแอลกอฮอล์ในกลุ่มนักเรียน**

| ลำดับ | ข้อมูล           | โรงเรียน<br>เอราวัณวิทยาคม |
|-------|------------------|----------------------------|
| 1.    | เพศ              |                            |
|       | - หญิง           | 14(63.64)                  |
|       | - ชาย            | 8(36.36)                   |
| 2.    | อายุ(ปีเต็ม)     |                            |
|       | - น้อยกว่า 15 ปี | -                          |
|       | - 15 ปี          | 4(18.18)                   |
|       | - 16 ปี          | 8(36.36)                   |
|       | - 17 ปี          | 8(36.36)                   |
|       | - 18 ปี          | 2(9.09)                    |
|       | - มากกว่า 18 ปี  | -                          |
| 3     | ระดับการศึกษา    |                            |
|       | - ม.3            | 1(4.55)                    |
|       | - ม.4            | 9(40.91)                   |

ตารางที่ 1 ข้อมูลการบริโภคยาสูบและเครื่องดื่มแอลกอฮอล์ในกลุ่มนักเรียน

| ลำดับ | ข้อมูล   | โรงเรียน<br>เอราวัณวิทยาาคม |
|-------|--|-----------------------------|
|       | - ม.5  | 5(22.73)                    |
|       | - ม.6  | 7(31.82)                    |
|       | - ไม่ระบุ  | -                           |
| 4.    | การสูบบุหรี่หรือดื่มเครื่องดื่มแอลกอฮอล์ของบุคคลในครอบครัว หรือคนรู้จัก          |                             |
|       | - ไม่มี  | 6(27.27)                    |
|       | - มี   | 16(72.73)                   |
| 5.    | การรู้จักหรือทราบกฎหมายเบื้องต้นเกี่ยวกับ พรบ.ควบคุมเครื่องดื่มแอลกอฮอล์ พศ.2551 |                             |
|       | - ไม่รู้จัก  | 11(50.0)                    |
|       | - รู้จัก   | 11(50.0)                    |
| 6.    | การรู้จักหรือทราบกฎหมายเบื้องต้นเกี่ยวกับ พรบ.ควบคุมผลิตภัณฑ์ยาสูบ พศ.2560       |                             |
|       | - ไม่รู้จัก  | 10(45.45)                   |
|       | - รู้จัก   | 12(54.55)                   |
| 7.    | ประวัติการสูบบุหรี่  |                             |
|       | - ไม่เคยสูบ  | 14(63.64)                   |
|       | - เคยสูบ   | 8(36.36)                    |
| 8.    | ประวัติการดื่มเครื่องดื่มแอลกอฮอล์   |                             |
|       | - ไม่เคยดื่ม   | 8(36.36)                    |
|       | - เคยดื่ม  | 14(63.64)                   |



**รายงานสรุปผลการเก็บข้อมูลออนไลน์เรื่องการบริโภคยาสูบและเครื่องดื่มแอลกอฮอล์  
ในกลุ่มนักเรียนอายุระหว่าง 15-20 ปี ในพื้นที่เขตสุขภาพที่ 8  
: โรงเรียนเลยอนุกุลวิทยา จังหวัดเลย**

\*\*\*\*\*

สำนักงานป้องกันควบคุมโรคที่ 8 จังหวัดอุดรธานี ได้มีการลงพื้นที่ประเมินการดำเนินงานโรงเรียนปลอดบุหรี่และเครื่องดื่มแอลกอฮอล์ และขอความร่วมมือในการเก็บข้อมูลแบบออนไลน์เรื่องการบริโภคยาสูบและเครื่องดื่มแอลกอฮอล์ในกลุ่มนักเรียนอายุ 15-20 ปี ของโรงเรียนเลยอนุกุลวิทยา จังหวัดเลย ในวันที่ 20 มิถุนายน 2560 โดยมีจำนวนนักเรียนที่เข้าร่วมตอบคำถามออนไลน์ จำนวน 4 คน แบ่งเป็นเพศหญิง จำนวน 4 คน(ร้อยละ 75.0) และเพศชาย จำนวน 1 คน(ร้อยละ 25.0) ส่วนใหญ่มีอายุ 16 ปีและ 17 ปี (เท่ากันที่ร้อยละ 50.0) และมีระดับการศึกษาทั้งหมดคือ ม.5 จำนวน 4 คน(ร้อยละ 100)

ประเด็นข้อมูลการมีบุคคลในครอบครัวหรือคนรู้จักที่มีการสูบบุหรี่หรือดื่มเครื่องดื่มแอลกอฮอล์ จำนวน 4 คน(ร้อยละ 100) และรู้จักกฎหมายเบื้องต้นเกี่ยวกับ พรบ.ควบคุมเครื่องดื่มแอลกอฮอล์ พศ.2551 จำนวน 3 คน(ร้อยละ 75.0) และรู้จักพรบ.ควบคุมผลิตภัณฑ์ยาสูบ พศ.2560 จำนวน 3 คน(ร้อยละ 75.0) โดยในส่วนของข้อมูลการสูบบุหรี่ ผู้ตอบแบบสอบถามให้ข้อมูลในการทดลองหรือเคยสูบบุหรี่ จำนวน 3 คน(ร้อยละ 75) ไม่เคยสูบบุหรี่ จำนวน 1 คน(ร้อยละ 25) และข้อมูลการดื่มเครื่องดื่มแอลกอฮอล์ ผู้ตอบแบบสอบถามให้ข้อมูลในการทดลองหรือเคยดื่มเครื่องดื่มแอลกอฮอล์ พบว่าเคยดื่ม จำนวน 4 คน(ร้อยละ 100) รายละเอียดตามตารางที่ 1

**ตารางที่ 1** ข้อมูลการบริโภคยาสูบและเครื่องดื่มแอลกอฮอล์ในกลุ่มนักเรียน

| ลำดับ | ข้อมูล           | โรงเรียน<br>เลยอนุกุลวิทยา |
|-------|------------------|----------------------------|
| 1.    | เพศ              |                            |
|       | - หญิง           | 3(75.00)                   |
|       | - ชาย            | 1(25.00)                   |
| 2.    | อายุ(ปีเต็ม)     |                            |
|       | - น้อยกว่า 15 ปี | -                          |
|       | - 15 ปี          | -                          |
|       | - 16 ปี          | 2(50.0)                    |
|       | - 17 ปี          | 2(50.0)                    |
|       | - 18 ปี          | -                          |
|       | - มากกว่า 18 ปี  | -                          |
| 3     | ระดับการศึกษา    |                            |
|       | - ม.3            | -                          |
|       | - ม.4            | -                          |
|       | - ม.5            | 4(100)                     |
|       | - ม.6            | -                          |

ตารางที่ 1 ข้อมูลการบริโภคยาสูบและเครื่องดื่มแอลกอฮอล์ในกลุ่มนักเรียน

| ลำดับ | ข้อมูล   | โรงเรียน<br>เลยอนุภฏวิทยา |
|-------|--|---------------------------|
|       | - ไม่ระบุ  | -                         |
| 4.    | การสูบบุหรี่หรือดื่มเครื่องดื่มแอลกอฮอล์ของบุคคลในครอบครัว หรือคนรู้จัก          |                           |
|       | - ไม่มี  | -                         |
|       | - มี   | 4(100)                    |
| 5.    | การรู้จักหรือทราบกฎหมายเบื้องต้นเกี่ยวกับ พรบ.ควบคุมเครื่องดื่มแอลกอฮอล์ พศ.2551 |                           |
|       | - ไม่รู้จัก  | 1(25.0)                   |
|       | - รู้จัก   | 3(75.0)                   |
| 6.    | การรู้จักหรือทราบกฎหมายผลิตภัณฑ์ยาสูบ พศ.2560                                    |                           |
|       | - ไม่รู้จัก  | 1(25.0)                   |
|       | - รู้จัก   | 3(75.0)                   |
| 7.    | ประวัติการสูบบุหรี่  |                           |
|       | - ไม่เคยสูบ  | 1(25.0)                   |
|       | - เคยสูบ   | 3(75.0)                   |
| 8.    | ประวัติการดื่มเครื่องดื่มแอลกอฮอล์   |                           |
|       | - ไม่เคยดื่ม   | -                         |
|       | - เคยดื่ม  | 4(100)                    |

**รายงานสรุปผลการเก็บข้อมูลออนไลน์เรื่องการบริโภคยาสูบและเครื่องดื่มแอลกอฮอล์  
ในกลุ่มนักเรียนอายุระหว่าง 15-20 ปี ในพื้นที่เขตสุขภาพที่ 8  
: โรงเรียนเลยพิทยาคม จังหวัดเลย**

\*\*\*\*\*

สำนักงานป้องกันควบคุมโรคที่ 8 จังหวัดอุดรธานี ได้มีการลงพื้นที่ประเมินการดำเนินงานโรงเรียนปลอดบุหรี่และเครื่องดื่มแอลกอฮอล์ และขอความร่วมมือในการเก็บข้อมูลแบบออนไลน์เรื่องการบริโภคยาสูบและเครื่องดื่มแอลกอฮอล์ในกลุ่มนักเรียนอายุ 15-20 ปี ของโรงเรียนเลยพิทยาคม จังหวัดเลย ในวันที่ 19 มิถุนายน 2560 โดยมีจำนวนนักเรียนที่เข้าร่วมตอบคำถามออนไลน์ จำนวน 166 คน แบ่งเป็นเพศหญิง จำนวน 136 คน(ร้อยละ 81.93) และเพศชาย จำนวน 30 คน(ร้อยละ 18.07) ส่วนใหญ่มีอายุน้อยกว่า 15 ปี (ร้อยละ 36.14) และมีระดับการศึกษาส่วนใหญ่อยู่ที่ ม.5 จำนวน 5 คน(ร้อยละ 36.75)

ประเด็นข้อมูลการมีบุคคลในครอบครัวหรือคนรู้จักที่มีการสูบบุหรี่หรือดื่มเครื่องดื่มแอลกอฮอล์ จำนวน 117 คน(ร้อยละ 70.48) และรู้จักกฎหมายเบื้องต้นเกี่ยวกับ พรบ.ควบคุมเครื่องดื่มแอลกอฮอล์ พศ. 2551 จำนวน 108 คน(ร้อยละ 65.06) และรู้จักพรบ.ควบคุมผลิตภัณฑ์ยาสูบ พศ.2560 จำนวน 74 คน(ร้อยละ 44.58) โดยในส่วนของข้อมูลการสูบบุหรี่ ผู้ตอบแบบสอบถามให้ข้อมูลในการทดลองหรือเคยสูบบุหรี่ จำนวน 16 คน(ร้อยละ 9.64) ไม่เคยสูบบุหรี่ จำนวน 150 คน(ร้อยละ 90.36) และข้อมูลการดื่มเครื่องดื่มแอลกอฮอล์ ผู้ตอบแบบสอบถามให้ข้อมูลในการทดลองหรือเคยดื่มเครื่องดื่มแอลกอฮอล์ จำนวน 63 คน(ร้อยละ 37.95) ไม่เคยดื่ม จำนวน 103 คน(ร้อยละ 62.05) รายละเอียดตามตารางที่ 1

**ตารางที่ 1** ข้อมูลการบริโภคยาสูบและเครื่องดื่มแอลกอฮอล์ในกลุ่มนักเรียน

| ลำดับ | ข้อมูล           | โรงเรียน<br>เลยพิทยาคม |
|-------|------------------|------------------------|
| 1.    | เพศ              |                        |
|       | - หญิง           | 136(81.93)             |
|       | - ชาย            | 30(18.07)              |
| 2.    | อายุ(ปีเต็ม)     |                        |
|       | - น้อยกว่า 15 ปี | 60(36.14)              |
|       | - 15 ปี          | 37(22.29)              |
|       | - 16 ปี          | 41(24.70)              |
|       | - 17 ปี          | 26(15.66)              |
|       | - 18 ปี          | 1(0.6)                 |
|       | - มากกว่า 18 ปี  | 1(0.6)                 |
| 3     | ระดับการศึกษา    |                        |
|       | - ม.3            | 85(51.20)              |
|       | - ม.4            | 16(9.64)               |
|       | - ม.5            | 61(36.75)              |

ตารางที่ 1 ข้อมูลการบริโภคยาสูบและเครื่องดื่มแอลกอฮอล์ในกลุ่มนักเรียน

| ลำดับ | ข้อมูล   | โรงเรียน<br>เลยพิทยาคม |
|-------|--|------------------------|
|       | - ม.6  | 3(1.81)                |
|       | - ไม่ระบุ  | 1(0.60)                |
| 4.    | การสูบบุหรี่หรือดื่มเครื่องดื่มแอลกอฮอล์ของบุคคลในครอบครัว หรือคนรู้จัก          |                        |
|       | - ไม่มี  | 49(29.52)              |
|       | - มี   | 117(70.48)             |
| 5.    | การรู้จักหรือทราบกฎหมายเบื้องต้นเกี่ยวกับ พรบ.ควบคุมเครื่องดื่มแอลกอฮอล์ พศ.2551 |                        |
|       | - ไม่รู้จัก  | 58(34.94)              |
|       | - รู้จัก   | 108(65.06)             |
| 6.    | การรู้จักหรือทราบกฎหมายผลิตภัณฑ์ยาสูบ พศ.2560                                    |                        |
|       | - ไม่รู้จัก  | 92(55.42)              |
|       | - รู้จัก   | 74(44.58)              |
| 7.    | ประวัติการสูบบุหรี่  |                        |
|       | - ไม่เคยสูบ  | 150(90.36)             |
|       | - เคยสูบ   | 16(9.64)               |
| 8.    | ประวัติการดื่มเครื่องดื่มแอลกอฮอล์   |                        |
|       | - ไม่เคยดื่ม   | 103(62.05)             |
|       | - เคยดื่ม  | 63(37.95)              |

**รายงานสรุปผลการเก็บข้อมูลออนไลน์เรื่องการบริโภคยาสูบและเครื่องดื่มแอลกอฮอล์  
ในกลุ่มนักเรียนอายุระหว่าง 15-20 ปี ในพื้นที่เขตสุขภาพที่ 8  
: โรงเรียนศรีบุญเรืองวิทยาคาร จังหวัดหนองบัวลำภู**

\*\*\*\*\*

สำนักงานป้องกันควบคุมโรคที่ 8 จังหวัดอุดรธานี ได้มีการลงพื้นที่ประเมินการดำเนินงานโรงเรียนปลอดบุหรี่และเครื่องดื่มแอลกอฮอล์ และขอความร่วมมือในการเก็บข้อมูลแบบออนไลน์เรื่องการบริโภคยาสูบและเครื่องดื่มแอลกอฮอล์ในกลุ่มนักเรียนอายุ 15-20 ปี ของโรงเรียนศรีบุญเรืองวิทยาคาร จังหวัดหนองบัวลำภู ในวันที่ 21 มิถุนายน 2560 โดยมีจำนวนนักเรียนที่เข้าร่วมตอบคำถามออนไลน์ จำนวน 114 คน แบ่งเป็นเพศหญิง จำนวน 79 คน(ร้อยละ 69.30) และเพศชาย จำนวน 35 คน(ร้อยละ 30.70) ส่วนใหญ่มีอายุน้อยกว่า 15 ปี(ร้อยละ 45.61) และมีระดับการศึกษาส่วนใหญ่อยู่ที่ ม.3 จำนวน 55 คน(ร้อยละ 48.25)

ประเด็นข้อมูลการมีบุคคลในครอบครัวหรือคนรู้จักที่มีการสูบบุหรี่หรือดื่มเครื่องดื่มแอลกอฮอล์ จำนวน 52 คน(ร้อยละ 45.61) และรู้จักกฎหมายเบื้องต้นเกี่ยวกับ พรบ.ควบคุมเครื่องดื่มแอลกอฮอล์ พศ. 2551 จำนวน 48 คน(ร้อยละ 42.11) และรู้จักพรบ.ควบคุมผลิตภัณฑ์ยาสูบ พศ.2560 จำนวน 39 คน(ร้อยละ 34.21) โดยในส่วนของข้อมูลการสูบบุหรี่ ผู้ตอบแบบสอบถามให้ข้อมูลในการทดลองหรือเคยสูบบุหรี่ จำนวน 11 คน(ร้อยละ 9.65) ไม่เคยสูบบุหรี่ จำนวน 103 คน(ร้อยละ 90.35) และข้อมูลการดื่มเครื่องดื่มแอลกอฮอล์ ผู้ตอบแบบสอบถามให้ข้อมูลในการทดลองหรือเคยดื่มเครื่องดื่มแอลกอฮอล์ จำนวน 23 คน(ร้อยละ 20.18) ไม่เคยดื่ม จำนวน 91 คน(ร้อยละ 79.82) รายละเอียดตามตารางที่ 1

**ตารางที่ 1** ข้อมูลการบริโภคยาสูบและเครื่องดื่มแอลกอฮอล์ในกลุ่มนักเรียน

| ลำดับ | ข้อมูล           | โรงเรียนศรีบุญเรือง |
|-------|------------------|---------------------|
| 1.    | เพศ              |                     |
|       | - หญิง           | 79(69.30)           |
|       | - ชาย            | 35(30.70)           |
| 2.    | อายุ(ปีเต็ม)     |                     |
|       | - น้อยกว่า 15 ปี | 52(45.61)           |
|       | - 15 ปี          | 46(40.35)           |
|       | - 16 ปี          | 2(1.75)             |
|       | - 17 ปี          | 10(8.77)            |
|       | - 18 ปี          | 4(3.51)             |
|       | - มากกว่า 18 ปี  | -                   |
| 3     | ระดับการศึกษา    |                     |
|       | - ม.3            | 55(48.25)           |
|       | - ม.4            | -                   |
|       | - ม.5            | 12(10.53)           |

ตารางที่ 1 ข้อมูลการบริโภคยาสูบและเครื่องดื่มแอลกอฮอล์ในกลุ่มนักเรียน

| ลำดับ | ข้อมูล   | โรงเรียน<br>ศรีบุญเรือง |
|-------|--|-------------------------|
|       | - ม.6  | 4(3.51)                 |
|       | - ไม่ระบุ  | 43(37.72)               |
| 4.    | การสูบบุหรี่หรือดื่มเครื่องดื่มแอลกอฮอล์ของบุคคลในครอบครัวหรือคนรู้จัก           |                         |
|       | - ไม่มี  | 62(54.39)               |
|       | - มี   | 52(45.61)               |
| 5.    | การรู้จักหรือทราบกฎหมายเบื้องต้นเกี่ยวกับ พรบ.ควบคุมเครื่องดื่มแอลกอฮอล์ พศ.2551 |                         |
|       | - ไม่รู้จัก  | 66(57.89)               |
|       | - รู้จัก   | 48(42.11)               |
| 6.    | การรู้จักหรือทราบกฎหมายเบื้องต้นเกี่ยวกับ พรบ.ควบคุมผลิตภัณฑ์ยาสูบ พศ.2560       |                         |
|       | - ไม่รู้จัก  | 75(65.79)               |
|       | - รู้จัก   | 39(34.21)               |
| 7.    | ประวัติการสูบบุหรี่  |                         |
|       | - ไม่เคยสูบ  | 103(90.35)              |
|       | - เคยสูบ   | 11(9.65)                |
| 8.    | ประวัติการดื่มเครื่องดื่มแอลกอฮอล์   |                         |
|       | - ไม่เคยดื่ม   | 91(79.82)               |
|       | - เคยดื่ม  | 23(20.18)               |

**รายงานสรุปผลการเก็บข้อมูลออนไลน์เรื่องการบริโภคยาสูบและเครื่องดื่มแอลกอฮอล์  
ในกลุ่มนักเรียนอายุระหว่าง 15-20 ปี ในพื้นที่เขตสุขภาพที่ 8  
: โรงเรียนหนองบัวพิทยาคาร จังหวัดหนองบัวลำภู**

\*\*\*\*\*

สำนักงานป้องกันควบคุมโรคที่ 8 จังหวัดอุดรธานี ได้มีการลงพื้นที่ประเมินการดำเนินงานโรงเรียนปลอดบุหรี่และเครื่องดื่มแอลกอฮอล์ และขอความร่วมมือในการเก็บข้อมูลแบบออนไลน์เรื่องการบริโภคยาสูบและเครื่องดื่มแอลกอฮอล์ในกลุ่มนักเรียนอายุ 15-20 ปี ของโรงเรียนหนองบัวพิทยาคาร จังหวัดหนองบัวลำภู ในวันที่ 21 มิถุนายน 2560 โดยมีจำนวนนักเรียนที่เข้าร่วมตอบคำถามออนไลน์ จำนวน 17 คน แบ่งเป็นเพศหญิง จำนวน 15 คน(ร้อยละ 88.24) และเพศชาย จำนวน 2 คน(ร้อยละ 11.76) ส่วนใหญ่มีอายุ 17 ปี(เท่ากับที่ร้อยละ 58.82) และมีระดับการศึกษาส่วนใหญ่อยู่ที่ ม.5 จำนวน 17 คน(ร้อยละ 100)

ประเด็นข้อมูลการมีบุคคลในครอบครัวหรือคนรู้จักที่มีการสูบบุหรี่หรือดื่มเครื่องดื่มแอลกอฮอล์ จำนวน 15 คน(ร้อยละ 88.24) และรู้จักกฎหมายเบื้องต้นเกี่ยวกับ พรบ.ควบคุมเครื่องดื่มแอลกอฮอล์ พศ. 2551 จำนวน 6 คน(ร้อยละ 35.29) และรู้จักพรบ.ควบคุมผลิตภัณฑ์ยาสูบ พศ.2560 จำนวน 5 คน(ร้อยละ 29.41) โดยในส่วนของข้อมูลการสูบบุหรี่ ผู้ตอบแบบสอบถามให้ข้อมูลในการทดลองหรือเคยสูบบุหรี่ จำนวน 5คน (ร้อยละ 29.41) ไม่เคยสูบบุหรี่ จำนวน 12 คน(ร้อยละ 70.59) และข้อมูลการดื่มเครื่องดื่มแอลกอฮอล์ ผู้ตอบแบบสอบถามให้ข้อมูลในการทดลองหรือเคยดื่มเครื่องดื่มแอลกอฮอล์ จำนวน 7 คน(ร้อยละ 50) ไม่เคยดื่ม จำนวน 7 คน(ร้อยละ 50) รายละเอียดตามตารางที่ 1

**ตารางที่ 1** ข้อมูลการบริโภคยาสูบและเครื่องดื่มแอลกอฮอล์ในกลุ่มนักเรียน

| ลำดับ | ข้อมูล           | โรงเรียน<br>หนองบัวพิทยาคาร |
|-------|------------------|-----------------------------|
| 1.    | เพศ              |                             |
|       | - หญิง           | 15(88.24)                   |
|       | - ชาย            | 2(11.76)                    |
| 2.    | อายุ(ปีเต็ม)     |                             |
|       | - น้อยกว่า 15 ปี | -                           |
|       | - 15 ปี          | -                           |
|       | - 16 ปี          | 7(41.18)                    |
|       | - 17 ปี          | 10(58.82)                   |
|       | - 18 ปี          | -                           |
|       | - มากกว่า 18 ปี  | -                           |
| 3     | ระดับการศึกษา    |                             |
|       | - ม.3            | -                           |
|       | - ม.4            | -                           |
|       | - ม.5            | 17(100)                     |

ตารางที่ 1 ข้อมูลการบริโภคยาสูบและเครื่องดื่มแอลกอฮอล์ในกลุ่มนักเรียน

| ลำดับ | ข้อมูล   | โรงเรียน<br>หนองบัวพิทยาคาร |
|-------|--|-----------------------------|
|       | - ม.6  | -                           |
|       | - ไม่ระบุ  | -                           |
| 4.    | การสูบบุหรี่หรือดื่มเครื่องดื่มแอลกอฮอล์ของบุคคลในครอบครัวหรือคนรู้จัก           |                             |
|       | - ไม่มี  | 2(11.76)                    |
|       | - มี   | 15(88.24)                   |
| 5.    | การรู้จักหรือทราบกฎหมายเบื้องต้นเกี่ยวกับ พรบ.ควบคุมเครื่องดื่มแอลกอฮอล์ พศ.2551 |                             |
|       | - ไม่รู้จัก  | 11(64.71)                   |
|       | - รู้จัก   | 6(35.29)                    |
| 6.    | การรู้จักหรือทราบกฎหมายเบื้องต้นเกี่ยวกับ พรบ.ควบคุมผลิตภัณฑ์ยาสูบ พศ.2560       |                             |
|       | - ไม่รู้จัก  | 12(70.59)                   |
|       | - รู้จัก   | 5(29.41)                    |
| 7.    | ประวัติการสูบบุหรี่  |                             |
|       | - ไม่เคยสูบ  | 12(70.59)                   |
|       | - เคยสูบ   | 5(29.41)                    |
| 8.    | ประวัติการดื่มเครื่องดื่มแอลกอฮอล์   |                             |
|       | - ไม่เคยดื่ม   | 7(50.0)                     |
|       | - เคยดื่ม  | 7(50.0)                     |



**รายงานสรุปผลการเก็บข้อมูลออนไลน์เรื่องการบริโภคยาสูบและเครื่องดื่มแอลกอฮอล์  
ในกลุ่มนักเรียนอายุระหว่าง 15-20 ปี ในพื้นที่เขตสุขภาพที่ 8  
: โรงเรียนหนองคายวิทยาคาร จังหวัดหนองคาย**

\*\*\*\*\*

สำนักงานป้องกันควบคุมโรคที่ 8 จังหวัดอุดรธานี ได้มีการลงพื้นที่ประเมินการดำเนินงานโรงเรียนปลอดบุหรี่และเครื่องดื่มแอลกอฮอล์ และขอความร่วมมือในการเก็บข้อมูลแบบออนไลน์เรื่องการบริโภคยาสูบและเครื่องดื่มแอลกอฮอล์ในกลุ่มนักเรียนอายุ 15-20 ปี ของโรงเรียนหนองคายวิทยาคาร จังหวัดหนองคาย ในวันที่ 30 มิถุนายน 2560 โดยมีจำนวนนักเรียนที่เข้าร่วมตอบคำถามออนไลน์ จำนวน 4 คน แบ่งเป็นเพศหญิง จำนวน 4 คน(ร้อยละ 100) ส่วนใหญ่มีอายุ 17 ปี จำนวน 3 คน(ร้อยละ 75.0) และมีระดับการศึกษาส่วนใหญ่อยู่ที่ ม.5 จำนวน 3 คน(ร้อยละ 75.0)

ประเด็นข้อมูลการมีบุคคลในครอบครัวหรือคนรู้จักที่มีการสูบบุหรี่หรือดื่มเครื่องดื่มแอลกอฮอล์ จำนวน 4 คน(ร้อยละ 100) และรู้จักกฎหมายเบื้องต้นเกี่ยวกับ พรบ.ควบคุมเครื่องดื่มแอลกอฮอล์ พศ.2551 จำนวน 4 คน(ร้อยละ 100) และรู้จักพรบ.ควบคุมผลิตภัณฑ์ยาสูบ พศ.2560 จำนวน 3 คน(ร้อยละ 75.0) โดยในส่วนของข้อมูลการสูบบุหรี่ ผู้ตอบแบบสอบถามให้ข้อมูลในการทดลองหรือเคยสูบบุหรี่ พบว่า ไม่เคยสูบบุหรี่ จำนวน 4 คน(ร้อยละ 100) และข้อมูลการดื่มเครื่องดื่มแอลกอฮอล์ ผู้ตอบแบบสอบถามให้ข้อมูลในการทดลองหรือเคยดื่มเครื่องดื่มแอลกอฮอล์ จำนวน 3 คน(ร้อยละ 75) ไม่เคยดื่ม จำนวน 1 คน(ร้อยละ 25) รายละเอียดตามตารางที่ 1

**ตารางที่ 1** ข้อมูลการบริโภคยาสูบและเครื่องดื่มแอลกอฮอล์ในกลุ่มนักเรียน

| ลำดับ | ข้อมูล           | โรงเรียน<br>หนองคายวิทยาคาร |
|-------|------------------|-----------------------------|
| 1.    | เพศ              |                             |
|       | - หญิง           | 4(100)                      |
|       | - ชาย            | -                           |
| 2.    | อายุ(ปีเต็ม)     |                             |
|       | - น้อยกว่า 15 ปี | -                           |
|       | - 15 ปี          | -                           |
|       | - 16 ปี          | 1(25)                       |
|       | - 17 ปี          | 3(75)                       |
|       | - 18 ปี          | -                           |
|       | - มากกว่า 18 ปี  | -                           |
| 3     | ระดับการศึกษา    |                             |
|       | - ม.3            | -                           |
|       | - ม.4            | -                           |

|    |  |        |
|----|--|--------|
|    | - ม.5  | 3(75)  |
|    | - ม.6  | 1(25)  |
|    | - ไม่ระบุ  | -      |
| 4. | การสูบบุหรี่หรือดื่มเครื่องดื่มแอลกอฮอล์ของบุคคลในครอบครัว หรือคนรู้จัก          |        |
|    | - ไม่มี  | -      |
|    | - มี   | 4(100) |
| 5. | การรู้จักหรือทราบกฎหมายเบื้องต้นเกี่ยวกับ พรบ.ควบคุมเครื่องดื่มแอลกอฮอล์ พศ.2551 |        |
|    | - ไม่รู้จัก  | -      |
|    | - รู้จัก   | 4(100) |
| 6. | การรู้จักหรือทราบกฎหมายเบื้องต้นเกี่ยวกับ พรบ.ควบคุมผลิตภัณฑ์ยาสูบ พศ.2560       |        |
|    | - ไม่รู้จัก  | 1(25)  |
|    | - รู้จัก   | 3(75)  |
| 7. | ประวัติการสูบบุหรี่  |        |
|    | - ไม่เคยสูบ  | 4(100) |
|    | - เคยสูบ   | -      |
| 8. | ประวัติการดื่มเครื่องดื่มแอลกอฮอล์   |        |
|    | - ไม่เคยดื่ม   | 1(25)  |
|    | - เคยดื่ม  | 3(75)  |

**รายงานสรุปผลการเก็บข้อมูลออนไลน์เรื่องการบริโภคยาสูบและเครื่องดื่มแอลกอฮอล์  
ในกลุ่มนักเรียนอายุระหว่าง 15-20 ปี ในพื้นที่เขตสุขภาพที่ 8  
: โรงเรียนปากคาดพิทยาคม จังหวัดบึงกาฬ**

\*\*\*\*\*

สำนักงานป้องกันควบคุมโรคที่ 8 จังหวัดอุดรธานี ได้มีการลงพื้นที่ประเมินการดำเนินงานโรงเรียนปลอดบุหรี่และเครื่องดื่มแอลกอฮอล์ และขอความร่วมมือในการเก็บข้อมูลแบบออนไลน์เรื่องการบริโภคยาสูบและเครื่องดื่มแอลกอฮอล์ในกลุ่มนักเรียนอายุ 15-20 ปี ของโรงเรียนปากคาดพิทยาคม จังหวัดบึงกาฬ ในวันที่ 29 มิถุนายน 2560 โดยมีจำนวนนักเรียนที่เข้าร่วมตอบคำถามออนไลน์ จำนวน 2 คน แบ่งเป็นเพศชาย จำนวน 2 คน(ร้อยละ 100) ส่วนใหญ่มีอายุ 17 ปี(ร้อยละ 100) และมีระดับการศึกษาส่วนใหญ่อยู่ที่ ม.5 จำนวน 2 คน(ร้อยละ 100)

ประเด็นข้อมูลการมีบุคคลในครอบครัวหรือคนรู้จักที่มีการสูบบุหรี่หรือดื่มเครื่องดื่มแอลกอฮอล์ จำนวน 2 คน(ร้อยละ 100) และรู้จักกฎหมายเบื้องต้นเกี่ยวกับ พรบ.ควบคุมเครื่องดื่มแอลกอฮอล์ พศ.2551 จำนวน 1 คน(ร้อยละ 50) และไม่รู้จักพรบ.ควบคุมผลิตภัณฑ์ยาสูบ พศ.2560 จำนวน 2 คน(ร้อยละ 100) โดยในส่วนของข้อมูลการสูบบุหรี่ ผู้ตอบแบบสอบถามให้ข้อมูลในการทดลองหรือเคยสูบบุหรี่ พบว่าไม่เคยสูบบุหรี่ จำนวน 2 คน(ร้อยละ 100) และข้อมูลการดื่มเครื่องดื่มแอลกอฮอล์ ผู้ตอบแบบสอบถามให้ข้อมูลในการทดลองหรือเคยดื่มเครื่องดื่มแอลกอฮอล์ พบว่าไม่เคยดื่ม จำนวน 2 คน(ร้อยละ 100) รายละเอียดตารางที่ 1

**ตารางที่ 1** ข้อมูลการบริโภคยาสูบและเครื่องดื่มแอลกอฮอล์ในกลุ่มนักเรียน

| ลำดับ | ข้อมูล           | โรงเรียน<br>ปากคาดพิทยาคม |
|-------|------------------|---------------------------|
| 1.    | เพศ              |                           |
|       | - หญิง           | -                         |
|       | - ชาย            | 2(100)                    |
| 2.    | อายุ(ปีเต็ม)     |                           |
|       | - น้อยกว่า 15 ปี | -                         |
|       | - 15 ปี          | -                         |
|       | - 16 ปี          | -                         |
|       | - 17 ปี          | 2(100)                    |
|       | - 18 ปี          | -                         |
|       | - มากกว่า 18 ปี  | -                         |
| 3     | ระดับการศึกษา    |                           |
|       | - ม.3            | -                         |
|       | - ม.4            | -                         |
|       | - ม.5            | 2(100)                    |
|       | - ม.6            | -                         |
|       | - ไม่ระบุ        | -                         |

ตารางที่ 1 ข้อมูลการบริโภคยาสูบและเครื่องดื่มแอลกอฮอล์ในกลุ่มนักเรียน

| ลำดับ | ข้อมูล  | โรงเรียน<br>ปากคาดพิทยาคม |
|-------|---|---------------------------|
| 4.    | การสูบบุหรี่หรือดื่มเครื่องดื่มแอลกอฮอล์<br>ของบุคคลในครอบครัว หรือคนรู้จัก             |                           |
|       | - ไม่มี   | -                         |
|       | - มี  | 2(100)                    |
| 5.    | การรู้จักหรือทราบกฎหมายเบื้องต้นเกี่ยวกับ<br>พรบ.ควบคุมเครื่องดื่มแอลกอฮอล์ พศ.<br>2551 |                           |
|       | - ไม่รู้จัก   | 1(50.0)                   |
|       | - รู้จัก  | 1(50.0)                   |
| 6.    | การรู้จักหรือทราบกฎหมายเบื้องต้นเกี่ยวกับ<br>พรบ.ควบคุมผลิตภัณฑ์ยาสูบ พศ.2560           |                           |
|       | - ไม่รู้จัก   | 2(100)                    |
|       | - รู้จัก  | -                         |
| 7.    | ประวัติการสูบบุหรี่   |                           |
|       | - ไม่เคยสูบ   | -                         |
|       | - เคยสูบ  | 2(100)                    |
| 8.    | ประวัติการดื่มเครื่องดื่มแอลกอฮอล์  |                           |
|       | - ไม่เคยดื่ม  | -                         |
|       | - เคยดื่ม   | 2(100)                    |

**รายงานสรุปผลการเก็บข้อมูลออนไลน์เรื่องการบริโภคยาสูบและเครื่องดื่มแอลกอฮอล์  
ในกลุ่มนักเรียนอายุระหว่าง 15-20 ปี ในพื้นที่เขตสุขภาพที่ 8  
: โรงเรียนบึงกาฬ จังหวัดบึงกาฬ**

\*\*\*\*\*

สำนักงานป้องกันควบคุมโรคที่ 8 จังหวัดอุดรธานี ได้มีการลงพื้นที่ประเมินการดำเนินงานโรงเรียนปลอดบุหรี่และเครื่องดื่มแอลกอฮอล์ และขอความร่วมมือในการเก็บข้อมูลแบบออนไลน์เรื่องการบริโภคยาสูบและเครื่องดื่มแอลกอฮอล์ในกลุ่มนักเรียนอายุ 15-20 ปี ของโรงเรียนบึงกาฬ จังหวัดบึงกาฬ ในวันที่ 29 มิถุนายน 2560 โดยมีจำนวนนักเรียนที่เข้าร่วมตอบคำถามออนไลน์ จำนวน 61 คน แบ่งเป็นเพศหญิง จำนวน 39 คน(ร้อยละ 63.39) และเพศชาย จำนวน 22 คน(ร้อยละ 36.07) ส่วนใหญ่อายุ 17 ปีและ 18 ปี(เท่ากันที่ร้อยละ 34.43) และมีระดับการศึกษาส่วนใหญ่อยู่ที่ ม.6 จำนวน 36 คน(ร้อยละ 59.02)

ประเด็นข้อมูลการมีบุคคลในครอบครัวหรือคนรู้จักที่มีการสูบบุหรี่หรือดื่มเครื่องดื่มแอลกอฮอล์ จำนวน 41 คน(ร้อยละ 67.21) และรู้จักกฎหมายเบื้องต้นเกี่ยวกับ พรบ.ควบคุมเครื่องดื่มแอลกอฮอล์ พศ. 2551 จำนวน 36 คน(ร้อยละ 59.02) และรู้จักพรบ.ควบคุมผลิตภัณฑ์ยาสูบ พศ.2560 จำนวน 29 คน(ร้อยละ 47.54) โดยในส่วนของข้อมูลการสูบบุหรี่ ผู้ตอบแบบสอบถามให้ข้อมูลในการทดลองหรือเคยสูบบุหรี่ จำนวน 12 คน(ร้อยละ 19.67) ไม่เคยสูบบุหรี่ จำนวน 49 คน(ร้อยละ 80.33) และข้อมูลการดื่มเครื่องดื่มแอลกอฮอล์ ผู้ตอบแบบสอบถามให้ข้อมูลในการทดลองหรือเคยดื่มเครื่องดื่มแอลกอฮอล์ จำนวน 36 คน(ร้อยละ 59.02) ไม่เคยดื่ม จำนวน 25 คน(ร้อยละ 40.98) รายละเอียดตารางที่ 1

**ตารางที่ 1** ข้อมูลการบริโภคยาสูบและเครื่องดื่มแอลกอฮอล์ในกลุ่มนักเรียน

| ลำดับ | ข้อมูล           | โรงเรียน<br>บึงกาฬ |
|-------|------------------|--------------------|
| 1.    | เพศ              |                    |
|       | - หญิง           | 39(63.39)          |
|       | - ชาย            | 22(36.07)          |
| 2.    | อายุ(ปีเต็ม)     |                    |
|       | - น้อยกว่า 15 ปี | 1(1.64)            |
|       | - 15 ปี          | 6(9.84)            |
|       | - 16 ปี          | 11(18.03)          |
|       | - 17 ปี          | 21(34.43)          |
|       | - 18 ปี          | 21(34.43)          |
|       | - มากกว่า 18 ปี  | 1(1.64)            |
| 3     | ระดับการศึกษา    |                    |
|       | - ม.3            |                    |
|       | - ม.4            | 14(22.95)          |

ตารางที่ 1 ข้อมูลการบริโภคยาสูบและเครื่องดื่มแอลกอฮอล์ในกลุ่มนักเรียน

| ลำดับ | ข้อมูล  | โรงเรียน<br>ปีการศึกษา |
|-------|---|------------------------|
|       | - ม.5   | 9(14.75)               |
|       | - ม.6   | 36(59.02)              |
|       | - ไม่ระบุ   | 2(3.28)                |
| 4.    | การสูบบุหรี่หรือดื่มเครื่องดื่มแอลกอฮอล์<br>ของบุคคลในครอบครัว หรือคนรู้จัก             |                        |
|       | - ไม่มี   | 22(36.07)              |
|       | - มี  | 41(67.21)              |
| 5.    | การรู้จักหรือทราบกฎหมายเบื้องต้นเกี่ยวกับ<br>พรบ.ควบคุมเครื่องดื่มแอลกอฮอล์ พศ.<br>2551 |                        |
|       | - ไม่รู้จัก   | 25(40.98)              |
|       | - รู้จัก  | 36(59.02)              |
| 6.    | การรู้จักหรือทราบกฎหมายเบื้องต้นเกี่ยวกับ<br>พรบ.ควบคุมผลิตภัณฑ์ยาสูบ พศ.2560           |                        |
|       | - ไม่รู้จัก   | 32(52.46)              |
|       | - รู้จัก  | 29(47.54)              |
| 7.    | ประวัติการสูบบุหรี่   |                        |
|       | - ไม่เคยสูบ   | 49(80.33)              |
|       | - เคยสูบ  | 12(19.67)              |
| 8.    | ประวัติการดื่มเครื่องดื่มแอลกอฮอล์  |                        |
|       | - ไม่เคยดื่ม  | 25(40.98)              |
|       | - เคยดื่ม   | 36(59.02)              |

รายงานสรุปผลการเก็บข้อมูลออนไลน์เรื่องการบริโภคยาสูบและเครื่องดื่มแอลกอฮอล์  
ในกลุ่มนักเรียนอายุระหว่าง 15-20 ปี ในพื้นที่เขตสุขภาพที่ 8  
: โรงเรียนเชียงใหม่วิทยา จังหวัดนครพนม

\*\*\*\*\*

สำนักงานป้องกันควบคุมโรคที่ 8 จังหวัดอุดรธานี ได้มีการลงพื้นที่ประเมินการดำเนินงานโรงเรียนปลอดบุหรี่และเครื่องดื่มแอลกอฮอล์ และขอความร่วมมือในการเก็บข้อมูลแบบออนไลน์เรื่องการบริโภคยาสูบและเครื่องดื่มแอลกอฮอล์ในกลุ่มนักเรียนอายุ 15-20 ปี ของโรงเรียนเชียงใหม่วิทยา จังหวัดนครพนม ในวันที่ 28 มิถุนายน 2560 โดยมีจำนวนนักเรียนที่เข้าร่วมตอบคำถามออนไลน์ จำนวน 67 คน แบ่งเป็นเพศหญิง จำนวน 32 คน(ร้อยละ 47.76) และเพศชาย จำนวน 35 คน(ร้อยละ 47.76) ส่วนใหญ่มีอายุน้อยกว่า 15 ปี(ร้อยละ 31.34) และมีระดับการศึกษาส่วนใหญ่ไม่ระบุระดับการศึกษา จำนวน 16 คน(ร้อยละ 23.88)

ประเด็นข้อมูลการมีบุคคลในครอบครัวหรือคนรู้จักที่มีการสูบบุหรี่หรือดื่มเครื่องดื่มแอลกอฮอล์ จำนวน 53 คน(ร้อยละ 79.10) และรู้จักกฎหมายเบื้องต้นเกี่ยวกับ พรบ.ควบคุมเครื่องดื่มแอลกอฮอล์ พศ. 2551 จำนวน 32 คน(ร้อยละ 47.76) และรู้จักพรบ.ควบคุมผลิตภัณฑ์ยาสูบ พศ.2560 จำนวน 31 คน(ร้อยละ 46.27) โดยในส่วนของข้อมูลการสูบบุหรี่ ผู้ตอบแบบสอบถามให้ข้อมูลในการทดลองหรือเคยสูบบุหรี่ จำนวน 14 คน(ร้อยละ 20.90) ไม่เคยสูบบุหรี่ จำนวน 53 คน(ร้อยละ 79.10) และข้อมูลการดื่มเครื่องดื่มแอลกอฮอล์ ผู้ตอบแบบสอบถามให้ข้อมูลในการทดลองหรือเคยดื่มเครื่องดื่มแอลกอฮอล์ จำนวน 47 คน(ร้อยละ 70.15) ไม่เคยดื่ม จำนวน 20 คน(ร้อยละ 29.85) รายละเอียดตารางที่ 1

ตารางที่ 1 ข้อมูลการบริโภคยาสูบและเครื่องดื่มแอลกอฮอล์ในกลุ่มนักเรียน

| ลำดับ | ข้อมูล           | โรงเรียน<br>เชียงใหม่วิทยา |
|-------|------------------|----------------------------|
| 1.    | เพศ              |                            |
|       | - หญิง           | 32(47.76)                  |
|       | - ชาย            | 35(52.24)                  |
| 2.    | อายุ(ปีเต็ม)     |                            |
|       | - น้อยกว่า 15 ปี | 21(31.34)                  |
|       | - 15 ปี          | 20(29.85)                  |
|       | - 16 ปี          | 12(17.91)                  |
|       | - 17 ปี          | 5(7.46)                    |
|       | - 18 ปี          | 8(11.94)                   |
|       | - มากกว่า 18 ปี  | 1(1.49)                    |
| 3     | ระดับการศึกษา    |                            |
|       | - ม.3            | 22(32.84)                  |

ตารางที่ 1 ข้อมูลการบริโภคยาสูบและเครื่องดื่มแอลกอฮอล์ในกลุ่มนักเรียน

| ลำดับ | ข้อมูล   | โรงเรียน<br>เชียงใหม่วิทยา |
|-------|--|----------------------------|
|       | - ม.4  | 14(20.90)                  |
|       | - ม.5  | -                          |
|       | - ม.6  | 14(20.90)                  |
|       | - ไม่ระบุ  | 16(23.88)                  |
| 4.    | การสูบบุหรี่หรือดื่มเครื่องดื่มแอลกอฮอล์ของบุคคลในครอบครัวหรือคนรู้จัก           |                            |
|       | - ไม่มี  | 14(20.90)                  |
|       | - มี   | 53(79.10)                  |
| 5.    | การรู้จักหรือทราบกฎหมายเบื้องต้นเกี่ยวกับ พรบ.ควบคุมเครื่องดื่มแอลกอฮอล์ พศ.2551 |                            |
|       | - ไม่รู้จัก  | 35(52.24)                  |
|       | - รู้จัก   | 32(47.76)                  |
| 6.    | การรู้จักหรือทราบกฎหมายเบื้องต้นเกี่ยวกับ พรบ.ควบคุมผลิตภัณฑ์ยาสูบ พศ.2560       |                            |
|       | - ไม่รู้จัก  | 36(53.73)                  |
|       | - รู้จัก   | 31(46.27)                  |
| 7.    | ประวัติการสูบบุหรี่  |                            |
|       | - ไม่เคยสูบ  | 53(79.10)                  |
|       | - เคยสูบ   | 14(20.90)                  |
| 8.    | ประวัติการดื่มเครื่องดื่มแอลกอฮอล์   |                            |
|       | - ไม่เคยดื่ม   | 20(29.85)                  |
|       | - เคยดื่ม  | 47(70.15)                  |



รายงานสรุปผลการเก็บข้อมูลออนไลน์เรื่องการบริโภคยาสูบและเครื่องดื่มแอลกอฮอล์  
ในกลุ่มนักเรียนอายุระหว่าง 15-20 ปี ในพื้นที่เขตสุขภาพที่ 8  
: โรงเรียนรามราชพิทยาคม จังหวัดนครพนม

\*\*\*\*\*

สำนักงานป้องกันควบคุมโรคที่ 8 จังหวัดอุดรธานี ได้มีการลงพื้นที่ประเมินการดำเนินงานโรงเรียนปลอดบุหรี่และเครื่องดื่มแอลกอฮอล์ และขอความร่วมมือในการเก็บข้อมูลแบบออนไลน์เรื่องการบริโภคยาสูบและเครื่องดื่มแอลกอฮอล์ในกลุ่มนักเรียนอายุ 15-20 ปี ของโรงเรียนโรงเรียนรามราชพิทยาคม จังหวัดนครพนม ในวันที่ 28 มิถุนายน 2560 โดยมีจำนวนนักเรียนที่เข้าร่วมตอบคำถามออนไลน์ จำนวน 17 คน แบ่งเป็นเพศหญิง จำนวน 16 คน (ร้อยละ 94.12) และเพศชาย จำนวน 1 คน (ร้อยละ 5.88) ส่วนใหญ่มีอายุ 17 ปี จำนวน 11 คน (ร้อยละ 64.71) และมีระดับการศึกษาส่วนใหญ่อยู่ที่ ม.6 จำนวน 14 คน (ร้อยละ 82.35)

ประเด็นข้อมูลการมีบุคคลในครอบครัวหรือคนรู้จักที่มีการสูบบุหรี่หรือดื่มเครื่องดื่มแอลกอฮอล์ จำนวน 13 คน (ร้อยละ 76.47) และรู้จักกฎหมายเบื้องต้นเกี่ยวกับ พรบ.ควบคุมเครื่องดื่มแอลกอฮอล์ พศ. 2551 จำนวน 5 คน (ร้อยละ 29.41) และรู้จักพรบ.ควบคุมผลิตภัณฑ์ยาสูบ พศ.2560 จำนวน 3 คน (ร้อยละ 17.65) โดยในส่วนของข้อมูลการสูบบุหรี่ ผู้ตอบแบบสอบถามให้ข้อมูลในการทดลองหรือเคยสูบบุหรี่ จำนวน 1 คน (ร้อยละ 5.88) ไม่เคยสูบบุหรี่ จำนวน 16 คน (ร้อยละ 94.12) และข้อมูลการดื่มเครื่องดื่มแอลกอฮอล์ ผู้ตอบแบบสอบถามให้ข้อมูลในการทดลองหรือเคยดื่มเครื่องดื่มแอลกอฮอล์ พบว่า ไม่เคยดื่ม จำนวน 17 คน (ร้อยละ 100) รายละเอียดตารางที่ 1

ตารางที่ 1 ข้อมูลการบริโภคยาสูบและเครื่องดื่มแอลกอฮอล์ในกลุ่มนักเรียน

| ลำดับ | ข้อมูล           | โรงเรียน<br>รามราชพิทยาคม |
|-------|------------------|---------------------------|
| 1.    | เพศ              |                           |
|       | - หญิง           | 16(94.12)                 |
|       | - ชาย            | 1(5.88)                   |
| 2.    | อายุ(ปีเต็ม)     |                           |
|       | - น้อยกว่า 15 ปี | 2(11.76)                  |
|       | - 15 ปี          | 1(5.88)                   |
|       | - 16 ปี          | -                         |
|       | - 17 ปี          | 11(64.71)                 |
|       | - 18 ปี          | 3(17.65)                  |
|       | - มากกว่า 18 ปี  | -                         |

ตารางที่ 1 ข้อมูลการบริโภคยาสูบและเครื่องดื่มแอลกอฮอล์ในกลุ่มนักเรียน

| ลำดับ | ข้อมูล   | โรงเรียน<br>รามราชพิทยาคม |
|-------|--|---------------------------|
| 3     | ระดับการศึกษา  |                           |
|       | - ม.3  | -                         |
|       | - ม.4  | -                         |
|       | - ม.5  | -                         |
|       | - ม.6  | 14(82.35)                 |
|       | - ไม่ระบุ  | 3(17.65)                  |
| 4.    | การสูบบุหรี่หรือดื่มเครื่องดื่มแอลกอฮอล์ของบุคคลในครอบครัวหรือคนรู้จัก           |                           |
|       | - ไม่มี  | 4(23.53)                  |
|       | - มี   | 13(76.47)                 |
| 5.    | การรู้จักหรือทราบกฎหมายเบื้องต้นเกี่ยวกับ พรบ.ควบคุมเครื่องดื่มแอลกอฮอล์ พศ.2551 |                           |
|       | - ไม่รู้จัก  | 12(70.59)                 |
|       | - รู้จัก   | 5(29.41)                  |
| 6.    | การรู้จักหรือทราบกฎหมายเบื้องต้นเกี่ยวกับ พรบ.ควบคุมผลิตภัณฑ์ยาสูบ พศ.2560       |                           |
|       | - ไม่รู้จัก  | 14(82.35)                 |
|       | - รู้จัก   | 3(17.65)                  |
| 7.    | ประวัติการสูบบุหรี่  |                           |
|       | - ไม่เคยสูบ  | 16(94.12)                 |
|       | - เคยสูบ   | 1(5.88)                   |
| 8.    | ประวัติการดื่มเครื่องดื่มแอลกอฮอล์   |                           |
|       | - ไม่เคยดื่ม   | 17(100)                   |
|       | - เคยดื่ม  | -                         |

**รายงานสรุปผลการเก็บข้อมูลออนไลน์เรื่องการบริโภคยาสูบและเครื่องดื่มแอลกอฮอล์  
ในกลุ่มนักเรียนอายุระหว่าง 15-20 ปี ในพื้นที่เขตสุขภาพที่ 8  
: โรงเรียนศรีโคตรบูรณ์ จังหวัดนครพนม**

\*\*\*\*\*

สำนักงานป้องกันควบคุมโรคที่ 8 จังหวัดอุดรธานี ได้มีการลงพื้นที่ประเมินการดำเนินงานโรงเรียนปลอดบุหรี่และเครื่องดื่มแอลกอฮอล์ และขอความร่วมมือในการเก็บข้อมูลแบบออนไลน์เรื่องการบริโภคยาสูบและเครื่องดื่มแอลกอฮอล์ในกลุ่มนักเรียนอายุ 15-20 ปี ของโรงเรียนเอราวัณวิทยาคม จังหวัดเลย ในวันที่ 28 มิถุนายน 2560 โดยมีจำนวนนักเรียนที่เข้าร่วมตอบคำถามออนไลน์ จำนวน 248 คน แบ่งเป็นเพศหญิง จำนวน 143 คน(ร้อยละ 57.66) และเพศชาย จำนวน 105 คน(ร้อยละ 42.34) ส่วนใหญ่มีอายุ 15 ปี จำนวน 83 คน(ร้อยละ 33.47) และมีระดับการศึกษาส่วนใหญ่อยู่ที่ ม.3 จำนวน 85 คน(ร้อยละ 34.27)

ประเด็นข้อมูลการมีบุคคลในครอบครัวหรือคนรู้จักที่มีการสูบบุหรี่หรือดื่มเครื่องดื่มแอลกอฮอล์ จำนวน 187 คน(ร้อยละ 75.40) และรู้จักกฎหมายเบื้องต้นเกี่ยวกับ พรบ.ควบคุมเครื่องดื่มแอลกอฮอล์ พศ. 2551 จำนวน 121 คน(ร้อยละ 48.79) และรู้จักพรบ.ควบคุมผลิตภัณฑ์ยาสูบ พศ.2560 จำนวน 107 คน(ร้อยละ 43.15) โดยในส่วนของข้อมูลการสูบบุหรี่ ผู้ตอบแบบสอบถามให้ข้อมูลในการทดลองหรือเคยสูบบุหรี่ จำนวน 53 คน(ร้อยละ 21.37) ไม่เคยสูบบุหรี่ จำนวน 195 คน(ร้อยละ 78.63) และข้อมูลการดื่มเครื่องดื่มแอลกอฮอล์ ผู้ตอบแบบสอบถามให้ข้อมูลในการทดลองหรือเคยดื่มเครื่องดื่มแอลกอฮอล์ จำนวน 147 คน(ร้อยละ 59.27) ไม่เคยดื่ม จำนวน 101 คน(ร้อยละ 40.73) รายละเอียดตารางที่ 1

**ตารางที่ 1** ข้อมูลการบริโภคยาสูบและเครื่องดื่มแอลกอฮอล์ในกลุ่มนักเรียน

| ลำดับ | ข้อมูล           | โรงเรียน<br>ศรีโคตรบูรณ์ |
|-------|------------------|--------------------------|
| 1.    | เพศ              |                          |
|       | - หญิง           | 143(57.66)               |
|       | - ชาย            | 105(42.34)               |
| 2.    | อายุ(ปีเต็ม)     |                          |
|       | - น้อยกว่า 15 ปี | 45(18.15)                |
|       | - 15 ปี          | 83(33.47)                |
|       | - 16 ปี          | 52(20.97)                |
|       | - 17 ปี          | 47(18.95)                |
|       | - 18 ปี          | 19(7.66)                 |
|       | - มากกว่า 18 ปี  | 2(0.81)                  |
| 3     | ระดับการศึกษา    |                          |
|       | - ม.3            | 85(34.27)                |
|       | - ม.4            | 61(24.60)                |
|       | - ม.5            | 51(20.56)                |
|       | - ม.6            | 50(20.16)                |

ตารางที่ 1 ข้อมูลการบริโภคยาสูบและเครื่องดื่มแอลกอฮอล์ในกลุ่มนักเรียน

| ลำดับ | ข้อมูล   | โรงเรียน<br>ศรีโคตรบูรณ์ |
|-------|--|--------------------------|
|       | - ไม่ระบุ  | -                        |
| 4.    | การสูบบุหรี่หรือดื่มเครื่องดื่มแอลกอฮอล์ของบุคคลในครอบครัวหรือคนรู้จัก           |                          |
|       | - ไม่มี  | 61(24.60)                |
|       | - มี   | 187(75.40)               |
| 5.    | การรู้จักหรือทราบกฎหมายเบื้องต้นเกี่ยวกับ พรบ.ควบคุมเครื่องดื่มแอลกอฮอล์ พศ.2551 |                          |
|       | - ไม่รู้จัก  | 127(51.21)               |
|       | - รู้จัก   | 121(48.79)               |
| 6.    | การรู้จักหรือทราบกฎหมายเบื้องต้นเกี่ยวกับ พรบ.ควบคุมผลิตภัณฑ์ยาสูบ พศ.2560       |                          |
|       | - ไม่รู้จัก  | 141(56.85)               |
|       | - รู้จัก   | 107(43.15)               |
| 7.    | ประวัติการสูบบุหรี่  |                          |
|       | - ไม่เคยสูบ  | 195(78.63)               |
|       | - เคยสูบ   | 53(21.37)                |
| 8.    | ประวัติการดื่มเครื่องดื่มแอลกอฮอล์   |                          |
|       | - ไม่เคยดื่ม   | 101(40.73)               |
|       | - เคยดื่ม  | 147(59.27)               |

**รายงานสรุปผลการเก็บข้อมูลออนไลน์เรื่องการบริโภคยาสูบและเครื่องดื่มแอลกอฮอล์  
ในกลุ่มนักเรียนอายุระหว่าง 15-20 ปี ในพื้นที่เขตสุขภาพที่ 8  
: โรงเรียนคำเตยอุบลรัตน์ จังหวัดนครพนม**

\*\*\*\*\*

สำนักงานป้องกันควบคุมโรคที่ 8 จังหวัดอุดรธานี ได้มีการลงพื้นที่ประเมินการดำเนินงานโรงเรียนปลอดบุหรี่และเครื่องดื่มแอลกอฮอล์ และขอความร่วมมือในการเก็บข้อมูลแบบออนไลน์เรื่องการบริโภคยาสูบและเครื่องดื่มแอลกอฮอล์ในกลุ่มนักเรียนอายุ 15-20 ปี ของโรงเรียนคำเตยอุบลรัตน์ จังหวัดนครพนม ในวันที่ 28 มิถุนายน 2560 โดยมีจำนวนนักเรียนที่เข้าร่วมตอบคำถามออนไลน์ จำนวน 62 คน แบ่งเป็นเพศหญิง จำนวน 46 คน(ร้อยละ 74.19) และเพศชาย จำนวน 16 คน(ร้อยละ 25.81) ส่วนใหญ่มีอายุ 16 ปีและ 15 ปี จำนวน 24 คน(ร้อยละ 38.71) และมีระดับการศึกษาส่วนใหญ่อยู่ที่ ม.4 จำนวน 21 คน(ร้อยละ 33.87)

ประเด็นข้อมูลการมีบุคคลในครอบครัวหรือคนรู้จักที่มีการสูบบุหรี่หรือดื่มเครื่องดื่มแอลกอฮอล์ จำนวน 44 คน(ร้อยละ 70.97) และรู้จักกฎหมายเบื้องต้นเกี่ยวกับ พรบ.ควบคุมเครื่องดื่มแอลกอฮอล์ พศ. 2551 จำนวน 21 คน(ร้อยละ 33.87) และรู้จักพรบ.ควบคุมผลิตภัณฑ์ยาสูบ พศ.2560 จำนวน 24 คน(ร้อยละ 38.71) โดยในส่วนของข้อมูลการสูบบุหรี่ ผู้ตอบแบบสอบถามให้ข้อมูลในการทดลองหรือเคยสูบบุหรี่ จำนวน 9 คน(ร้อยละ 14.52) ไม่เคยสูบบุหรี่ จำนวน 53 คน(ร้อยละ 85.48) และข้อมูลการดื่มเครื่องดื่มแอลกอฮอล์ ผู้ตอบแบบสอบถามให้ข้อมูลในการทดลองหรือเคยดื่มเครื่องดื่มแอลกอฮอล์ จำนวน 33 คน(ร้อยละ 53.23) ไม่เคยดื่ม จำนวน 29 คน(ร้อยละ 46.77) รายละเอียดตารางที่ 1

**ตารางที่ 1** ข้อมูลการบริโภคยาสูบและเครื่องดื่มแอลกอฮอล์ในกลุ่มนักเรียน

| ลำดับ | ข้อมูล           | โรงเรียน<br>คำเตยอุบลรัตน์ |
|-------|------------------|----------------------------|
| 1.    | เพศ              |                            |
|       | - หญิง           | 46(74.19)                  |
|       | - ชาย            | 16(25.81)                  |
| 2.    | อายุ(ปีเต็ม)     |                            |
|       | - น้อยกว่า 15 ปี | 6(9.68)                    |
|       | - 15 ปี          | 24(38.71)                  |
|       | - 16 ปี          | 14(22.58)                  |
|       | - 17 ปี          | 14(22.58)                  |
|       | - 18 ปี          | 4(6.45)                    |
|       | - มากกว่า 18 ปี  | -                          |
| 3     | ระดับการศึกษา    |                            |
|       | - ม.3            | 14(22.58)                  |
|       | - ม.4            | 21(33.87)                  |
|       | - ม.5            | 15(24.19)                  |
|       | - ม.6            | 12(19.35)                  |

ตารางที่ 1 ข้อมูลการบริโภคยาสูบและเครื่องดื่มแอลกอฮอล์ในกลุ่มนักเรียน

| ลำดับ | ข้อมูล   | โรงเรียน<br>ค่าเฉลี่ยอุปถัมภ์ |
|-------|--|-------------------------------|
|       | - ไม่ระบุ  | -                             |
| 4.    | การสูบบุหรี่หรือดื่มเครื่องดื่มแอลกอฮอล์ของบุคคลในครอบครัวหรือคนรู้จัก           |                               |
|       | - ไม่มี  | 18(29.03)                     |
|       | - มี   | 44(70.97)                     |
| 5.    | การรู้จักหรือทราบกฎหมายเบื้องต้นเกี่ยวกับ พรบ.ควบคุมเครื่องดื่มแอลกอฮอล์ พศ.2551 |                               |
|       | - ไม่รู้จัก  | 41(66.13)                     |
|       | - รู้จัก   | 21(33.87)                     |
| 6.    | การรู้จักหรือทราบกฎหมายเบื้องต้นเกี่ยวกับ พรบ.ควบคุมผลิตภัณฑ์ยาสูบ พศ.2560       |                               |
|       | - ไม่รู้จัก  | 38(61.29)                     |
|       | - รู้จัก   | 24(38.71)                     |
| 7.    | ประวัติการสูบบุหรี่  |                               |
|       | - ไม่เคยสูบ  | 53(85.48)                     |
|       | - เคยสูบ   | 9(14.52)                      |
| 8.    | ประวัติการดื่มเครื่องดื่มแอลกอฮอล์   |                               |
|       | - ไม่เคยดื่ม   | 29(46.77)                     |
|       | - เคยดื่ม  | 33(53.23)                     |

**รายงานสรุปผลการเก็บข้อมูลออนไลน์เรื่องการบริโภคยาสูบและเครื่องดื่มแอลกอฮอล์  
ในกลุ่มนักเรียนอายุระหว่าง 15-20 ปี ในพื้นที่เขตสุขภาพที่ 8  
: โรงเรียนสว่างแดนดิน จังหวัดสกลนคร**

\*\*\*\*\*

สำนักงานป้องกันควบคุมโรคที่ 8 จังหวัดอุดรธานี ได้มีการลงพื้นที่ประเมินการดำเนินงานโรงเรียนปลอดบุหรี่และเครื่องดื่มแอลกอฮอล์ และขอความร่วมมือในการเก็บข้อมูลแบบออนไลน์เรื่องการบริโภคยาสูบและเครื่องดื่มแอลกอฮอล์ในกลุ่มนักเรียนอายุ 15-20 ปี ของโรงเรียนสว่างแดนดิน จังหวัดสกลนคร ในวันที่ 24 มิถุนายน 2560 โดยมีจำนวนนักเรียนที่เข้าร่วมตอบคำถามออนไลน์ จำนวน 1 คน เป็นเพศหญิง อายุ 16 ปี และมีระดับการศึกษาอยู่ที่ ม.4 มีบุคคลในครอบครัวหรือคนรู้จักที่มีการสูบบุหรี่หรือดื่มเครื่องดื่มแอลกอฮอล์ และรู้จักกฎหมายเบื้องต้นเกี่ยวกับ พรบ.ควบคุมเครื่องดื่มแอลกอฮอล์ พศ.2551 และรู้จักพรบ.ควบคุมผลิตภัณฑ์ยาสูบ พศ.2560 โดยในส่วนของข้อมูลการสูบบุหรี่ ผู้ตอบแบบสอบถามให้ข้อมูลในการทดลองหรือเคยสูบบุหรี่ พบว่า ไม่เคยสูบบุหรี่ และข้อมูลการดื่มเครื่องดื่มแอลกอฮอล์ ผู้ตอบแบบสอบถามให้ข้อมูลในการทดลองหรือเคยดื่มเครื่องดื่มแอลกอฮอล์พบว่าไม่เคยดื่มเครื่องดื่มแอลกอฮอล์ รายละเอียดตารางที่ 1

**ตารางที่ 1 ข้อมูลการบริโภคยาสูบและเครื่องดื่มแอลกอฮอล์ในกลุ่มนักเรียน**

| ลำดับ | ข้อมูล   | โรงเรียน<br>สว่างแดนดิน |
|-------|--|-------------------------|
| 1.    | เพศ  |                         |
|       | - หญิง   | 1(100)                  |
|       | - ชาย  | -                       |
| 2.    | อายุ(ปีเต็ม)   |                         |
|       | - น้อยกว่า 15 ปี   | -                       |
|       | - 15 ปี  | -                       |
|       | - 16 ปี  | 1(100)                  |
|       | - 17 ปี  | -                       |
|       | - 18 ปี  | -                       |
|       | - มากกว่า 18 ปี  | -                       |
| 3     | ระดับการศึกษา  |                         |
|       | - ม.3  | -                       |
|       | - ม.4  | 1(100)                  |
|       | - ม.5  | -                       |
|       | - ม.6  | -                       |
|       | - ไม่ระบุ  | -                       |
| 4.    | การสูบบุหรี่หรือดื่มเครื่องดื่มแอลกอฮอล์ ของบุคคลในครอบครัว หรือคนรู้จัก |                         |
|       | - ไม่มี  | 1(100)                  |

ตารางที่ 1 ข้อมูลการบริโภคยาสูบและเครื่องดื่มแอลกอฮอล์ในกลุ่มนักเรียน

| ลำดับ | ข้อมูล   | โรงเรียน<br>สว่างแดนดิน |
|-------|--|-------------------------|
|       | - มี   | -                       |
| 5.    | การรู้จักหรือทราบกฎหมาย<br>เบื้องต้นเกี่ยวกับ พรบ.ควบคุม<br>เครื่องดื่มแอลกอฮอล์ พศ.2551 |                         |
|       | - ไม่รู้จัก  | -                       |
|       | - รู้จัก   | 1(100)                  |
| 6.    | การรู้จักหรือทราบกฎหมาย<br>เบื้องต้นเกี่ยวกับ พรบ.ควบคุม<br>ผลิตภัณฑ์ยาสูบ พศ.2560       |                         |
|       | - ไม่รู้จัก  | -                       |
|       | - รู้จัก   | 1(100)                  |
| 7.    | ประวัติการสูบบุหรี่  |                         |
|       | - ไม่เคยสูบ  | 1(100)                  |
|       | - เคยสูบ   | -                       |
| 8.    | ประวัติการดื่มเครื่องดื่ม<br>แอลกอฮอล์   |                         |
|       | - ไม่เคยดื่ม   | 1(100)                  |
|       | - เคยดื่ม  | -                       |



**รายงานสรุปผลการเก็บข้อมูลออนไลน์เรื่องการบริโภคยาสูบและเครื่องดื่มแอลกอฮอล์ในกลุ่มนักเรียน  
อายุระหว่าง 15-20 ปี ในพื้นที่เขตสุขภาพที่ 8  
: โรงเรียนบงเหนือวิทยาคม จังหวัดสกลนคร**

\*\*\*\*\*

สำนักงานป้องกันควบคุมโรคที่ 8 จังหวัดอุดรธานี ได้มีการลงพื้นที่ประเมินการดำเนินงานโรงเรียนปลอดบุหรี่และเครื่องดื่มแอลกอฮอล์ และขอความร่วมมือในการเก็บข้อมูลแบบออนไลน์เรื่องการบริโภคยาสูบและเครื่องดื่มแอลกอฮอล์ในกลุ่มนักเรียนอายุ 15-20 ปี ของโรงเรียนบงเหนือวิทยาคม จังหวัดสกลนคร ในวันที่ 24 มิถุนายน 2560 โดยมีจำนวนนักเรียนที่เข้าร่วมตอบคำถามออนไลน์ จำนวน 10 คน แบ่งเป็นเพศหญิง จำนวน 10 คน(ร้อยละ 100) ส่วนใหญ่มีอายุ 17 ปีจำนวน 4 คน(ร้อยละ 36.36) และมีระดับการศึกษาส่วนใหญ่อยู่ที่ ม.5 จำนวน 4 คน(ร้อยละ 40)เท่ากับไม่ระบุ

ประเด็นข้อมูลการมีบุคคลในครอบครัวหรือคนรู้จักที่มีการสูบบุหรี่หรือดื่มเครื่องดื่มแอลกอฮอล์ จำนวน 8 คน(ร้อยละ 80) และรู้จักกฎหมายเบื้องต้นเกี่ยวกับ พรบ.ควบคุมเครื่องดื่มแอลกอฮอล์ พศ.2551 จำนวน 9 คน(ร้อยละ 90) และรู้จักพรบ.ควบคุมผลิตภัณฑ์ยาสูบ พศ.2560 จำนวน 8 คน(ร้อยละ 80) โดยใน ส่วนข้อมูลการสูบบุหรี่ ผู้ตอบแบบสอบถามให้ข้อมูลในการทดลองหรือเคยสูบบุหรี่ จำนวน 1 คน(ร้อยละ 10) ไม่เคยสูบบุหรี่ จำนวน 9 คน(ร้อยละ 90) และข้อมูลการดื่มเครื่องดื่มแอลกอฮอล์ ผู้ตอบแบบสอบถามให้ข้อมูล ในการทดลองหรือเคยดื่มเครื่องดื่มแอลกอฮอล์ จำนวน 24 คน(ร้อยละ 53.33) ไม่เคยดื่ม จำนวน 21 คน (ร้อยละ 46.67) รายละเอียดตารางที่ 1

**ตารางที่ 1** ข้อมูลการบริโภคยาสูบและเครื่องดื่มแอลกอฮอล์ในกลุ่มนักเรียน

| ลำดับ | ข้อมูล           | โรงเรียน<br>บงเหนือวิทยาคม |
|-------|------------------|----------------------------|
| 1.    | เพศ              |                            |
|       | - หญิง           | 10(100)                    |
|       | - ชาย            | -                          |
| 2.    | อายุ(ปีเต็ม)     |                            |
|       | - น้อยกว่า 15 ปี | 3(30.0)                    |
|       | - 15 ปี          | 2(20.0)                    |
|       | - 16 ปี          | -                          |
|       | - 17 ปี          | 4(40.0)                    |
|       | - 18 ปี          | -                          |
|       | - มากกว่า 18 ปี  | 1(10.0)                    |
| 3     | ระดับการศึกษา    |                            |
|       | - ม.3            | 2(20.0)                    |
|       | - ม.4            | -                          |
|       | - ม.5            | 4(40.0)                    |
|       | - ม.6            | -                          |

ตารางที่ 1 ข้อมูลการบริโภคยาสูบและเครื่องดื่มแอลกอฮอล์ในกลุ่มนักเรียน

| ลำดับ | ข้อมูล   | โรงเรียน<br>บงเหนือวิทยาคม |
|-------|--|----------------------------|
|       | - ไม่ระบุ  | 4(40.0)                    |
| 4.    | การสูบบุหรี่หรือดื่มเครื่องดื่มแอลกอฮอล์ของบุคคลในครอบครัว หรือคนรู้จัก          |                            |
|       | - ไม่มี  | 2(20.0)                    |
|       | - มี   | 8(80.0)                    |
| 5.    | การรู้จักหรือทราบกฎหมายเบื้องต้นเกี่ยวกับ พรบ.ควบคุมเครื่องดื่มแอลกอฮอล์ พศ.2551 |                            |
|       | - ไม่รู้จัก  | 1(10.0)                    |
|       | - รู้จัก   | 9(90.0)                    |
| 6.    | การรู้จักหรือทราบกฎหมายผลิตภัณฑ์ยาสูบ พศ.2560                                    |                            |
|       | - ไม่รู้จัก  | 2(20.0)                    |
|       | - รู้จัก   | 8(80.0)                    |
| 7.    | ประวัติการสูบบุหรี่  |                            |
|       | - ไม่เคยสูบ  | 9(90.0)                    |
|       | - เคยสูบ   | 1(10.0)                    |
| 8.    | ประวัติการดื่มเครื่องดื่มแอลกอฮอล์   |                            |
|       | - ไม่เคยดื่ม   | 8(80.0)                    |
|       | - เคยดื่ม  | 2(20.0)                    |

**รายงานสรุปผลการเก็บข้อมูลออนไลน์เรื่องการบริโภคยาสูบและเครื่องดื่มแอลกอฮอล์ในกลุ่มนักเรียน  
อายุระหว่าง 15-20 ปี ในพื้นที่เขตสุขภาพที่ 8  
: โรงเรียนต่างอยพัฒนาศึกษา จังหวัดสกลนคร**

\*\*\*\*\*

สำนักงานป้องกันควบคุมโรคที่ 8 จังหวัดอุดรธานี ได้มีการลงพื้นที่ประเมินการดำเนินงานโรงเรียนปลอดบุหรี่และเครื่องดื่มแอลกอฮอล์ และขอความร่วมมือในการเก็บข้อมูลแบบออนไลน์เรื่องการบริโภคยาสูบและเครื่องดื่มแอลกอฮอล์ในกลุ่มนักเรียนอายุ 15-20 ปี ของโรงเรียนต่างอยพัฒนาศึกษา จังหวัดสกลนคร ในวันที่ 24 มิถุนายน 2560 โดยมีจำนวนนักเรียนที่เข้าร่วมตอบคำถามออนไลน์ จำนวน 45 คน แบ่งเป็นเพศหญิง จำนวน 27 คน(ร้อยละ 60) และเพศชาย จำนวน 18 คน(ร้อยละ 40) ส่วนใหญ่มีอายุ 15 ปี จำนวน 13 คน(ร้อยละ 28.89) และมีระดับการศึกษาส่วนใหญ่อยู่ที่ ม.4 จำนวน 17 คน(ร้อยละ 37.78)

ประเด็นข้อมูลการมีบุคคลในครอบครัวหรือคนรู้จักที่มีการสูบบุหรี่หรือดื่มเครื่องดื่มแอลกอฮอล์ จำนวน 32 คน(ร้อยละ 71.11) และรู้จักกฎหมายเบื้องต้นเกี่ยวกับ พรบ.ควบคุมเครื่องดื่มแอลกอฮอล์ พศ. 2551 จำนวน 22 คน(ร้อยละ 48.89) และรู้จักพรบ.ควบคุมผลิตภัณฑ์ยาสูบ พศ.2560 จำนวน 19 คน(ร้อยละ 42.22) โดยในส่วนของข้อมูลการสูบบุหรี่ ผู้ตอบแบบสอบถามให้ข้อมูลในการทดลองหรือเคยสูบบุหรี่ จำนวน 5 คน(ร้อยละ 11.11) ไม่เคยสูบบุหรี่ จำนวน 40 คน(ร้อยละ 88.89) และข้อมูลการดื่มเครื่องดื่มแอลกอฮอล์ ผู้ตอบแบบสอบถามให้ข้อมูลในการทดลองหรือเคยดื่มเครื่องดื่มแอลกอฮอล์ จำนวน 24 คน(ร้อยละ 53.33) ไม่เคยดื่ม จำนวน 21 คน(ร้อยละ 46.67) รายละเอียดตารางที่ 1

**ตารางที่ 1** ข้อมูลการบริโภคยาสูบและเครื่องดื่มแอลกอฮอล์ในกลุ่มนักเรียน

| ลำดับ | ข้อมูล           | โรงเรียน<br>ต่างอยพัฒนาศึกษา |
|-------|------------------|------------------------------|
| 1.    | เพศ              |                              |
|       | - หญิง           | 27(60.0)                     |
|       | - ชาย            | 18(40.0)                     |
| 2.    | อายุ(ปีเต็ม)     |                              |
|       | - น้อยกว่า 15 ปี | -                            |
|       | - 15 ปี          | 13(28.89)                    |
|       | - 16 ปี          | 12(26.67)                    |
|       | - 17 ปี          | 10(22.22)                    |
|       | - 18 ปี          | 9(20.00)                     |
|       | - มากกว่า 18 ปี  | 1(2.22)                      |
| 3     | ระดับการศึกษา    |                              |
|       | - ม.3            | 6(13.33)                     |
|       | - ม.4            | 17(37.78)                    |
|       | - ม.5            | 7(15.56)                     |

ตารางที่ 1 ข้อมูลการบริโภคยาสูบและเครื่องดื่มแอลกอฮอล์ในกลุ่มนักเรียน

| ลำดับ | ข้อมูล   | โรงเรียน<br>ต่างอยพัฒนาศึกษา |
|-------|--|------------------------------|
|       | - ม.6  | 15(33.33)                    |
|       | - ไม่ระบุ  | -                            |
| 4.    | การสูบบุหรี่หรือดื่มเครื่องดื่มแอลกอฮอล์ของบุคคลในครอบครัว หรือคนรู้จัก          |                              |
|       | - ไม่มี  | 13(28.89)                    |
|       | - มี   | 32(71.11)                    |
| 5.    | การรู้จักหรือทราบกฎหมายเบื้องต้นเกี่ยวกับ พรบ.ควบคุมเครื่องดื่มแอลกอฮอล์ พศ.2551 |                              |
|       | - ไม่รู้จัก  | 23(51.11)                    |
|       | - รู้จัก   | 22(48.89)                    |
| 6.    | การรู้จักหรือทราบกฎหมายเบื้องต้นเกี่ยวกับ พรบ.ควบคุมผลิตภัณฑ์ยาสูบ พศ.2560       |                              |
|       | - ไม่รู้จัก  | 26(57.78)                    |
|       | - รู้จัก   | 19(42.22)                    |
| 7.    | ประวัติการสูบบุหรี่  |                              |
|       | - ไม่เคยสูบ  | 40(88.89)                    |
|       | - เคยสูบ   | 5(11.11)                     |
| 8.    | ประวัติการดื่มเครื่องดื่มแอลกอฮอล์   |                              |
|       | - ไม่เคยดื่ม   | 21(46.67)                    |
|       | - เคยดื่ม  | 24(53.33)                    |

รายงานสรุปผลการเก็บข้อมูลออนไลน์เรื่องการบริโภคยาสูบและเครื่องดื่มแอลกอฮอล์ในกลุ่มนักเรียน  
อายุระหว่าง 15-20 ปี ในพื้นที่เขตสุขภาพที่ 8  
: โรงเรียนสตรีราชินูทิศ จังหวัดอุดรธานี

\*\*\*\*\*

สำนักงานป้องกันควบคุมโรคที่ 8 จังหวัดอุดรธานี ได้มีการลงพื้นที่ประเมินการดำเนินงานโรงเรียนปลอดบุหรี่และเครื่องดื่มแอลกอฮอล์ และขอความร่วมมือในการเก็บข้อมูลแบบออนไลน์เรื่องการบริโภคยาสูบและเครื่องดื่มแอลกอฮอล์ในกลุ่มนักเรียนอายุ 15-20 ปี ของโรงเรียนสตรีราชินูทิศ จังหวัดอุดรธานี ในวันที่ 5 มิถุนายน 2560 โดยมีจำนวนนักเรียนที่เข้าร่วมตอบคำถามออนไลน์ จำนวน 189 คน แบ่งเป็นเพศหญิง จำนวน 189 คน(ร้อยละ 100) ส่วนใหญ่มีอายุ 17 ปี(ร้อยละ 68.78) และมีระดับการศึกษาส่วนใหญ่อยู่ที่ ม.6 จำนวน 97 คน(ร้อยละ 51.32)

ประเด็นข้อมูลการมีบุคคลในครอบครัวหรือคนรู้จักที่มีการสูบบุหรี่หรือดื่มเครื่องดื่มแอลกอฮอล์ จำนวน 153 คน(ร้อยละ 80.95) และรู้จักกฎหมายเบื้องต้นเกี่ยวกับ พรบ.ควบคุมเครื่องดื่มแอลกอฮอล์ พศ. 2551 จำนวน 105 คน(ร้อยละ 55.56) และรู้จักพรบ.ควบคุมผลิตภัณฑ์ยาสูบ พศ.2560 จำนวน 80 คน(ร้อยละ 42.33) โดยในส่วนของข้อมูลการสูบบุหรี่ ผู้ตอบแบบสอบถามให้ข้อมูลในการทดลองหรือเคยสูบบุหรี่ จำนวน 15 คน(ร้อยละ 7.94) ไม่เคยสูบบุหรี่ จำนวน 174 คน(ร้อยละ 92.06) และข้อมูลการดื่มเครื่องดื่มแอลกอฮอล์ ผู้ตอบแบบสอบถามให้ข้อมูลในการทดลองหรือเคยดื่มเครื่องดื่มแอลกอฮอล์ จำนวน 113 คน(ร้อยละ 59.79) ไม่เคยดื่ม จำนวน 76 คน(ร้อยละ 40.21) รายละเอียดตารางที่ 1

ตารางที่ 1 ข้อมูลการบริโภคยาสูบและเครื่องดื่มแอลกอฮอล์ในกลุ่มนักเรียน

| ลำดับ | ข้อมูล         | โรงเรียน<br>สตรีราชินูทิศ |
|-------|----------------|---------------------------|
| 1.    | เพศ            |                           |
| -     | หญิง           | 189(100)                  |
| -     | ชาย            | -                         |
| 2.    | อายุ(ปีเต็ม)   |                           |
| -     | น้อยกว่า 15 ปี | 13(6.88)                  |
| -     | 15 ปี          | 19(10.05)                 |
| -     | 16 ปี          | 27(14.29)                 |
| -     | 17 ปี          | 130(68.78)                |
| -     | 18 ปี          | -                         |
| -     | มากกว่า 18 ปี  | -                         |
| 3     | ระดับการศึกษา  |                           |
| -     | ม.3            | -                         |
| -     | ม.4            | -                         |

| ลำดับ | ข้อมูล   | โรงเรียน<br>สตรีราชินูทิศ |
|-------|--|---------------------------|
|       | - ม.5  | 33(17.46)                 |
|       | - ม.6  | 97(51.32)                 |
|       | - ไม่ระบุ  | -                         |
| 4.    | การสูบบุหรี่หรือดื่มเครื่องดื่มแอลกอฮอล์ของบุคคลในครอบครัว หรือคนรู้จัก          |                           |
|       | - ไม่มี  | 36(19.05)                 |
|       | - มี   | 153(80.95)                |
| 5.    | การรู้จักหรือทราบกฎหมายเบื้องต้นเกี่ยวกับ พรบ.ควบคุมเครื่องดื่มแอลกอฮอล์ พศ.2551 |                           |
|       | - ไม่รู้จัก  | 84(44.44)                 |
|       | - รู้จัก   | 105(55.56)                |
| 6.    | การรู้จักหรือทราบกฎหมายผลิตภัณฑ์ยาสูบ พศ.2560                                    |                           |
|       | - ไม่รู้จัก  | 109(57.67)                |
|       | - รู้จัก   | 80(42.33)                 |
| 7.    | ประวัติการสูบบุหรี่  |                           |
|       | - ไม่เคยสูบ  | 174(92.06)                |
|       | - เคยสูบ   | 15(7.94)                  |
| 8.    | ประวัติการดื่มเครื่องดื่มแอลกอฮอล์   |                           |
|       | - ไม่เคยดื่ม   | 76(40.21)                 |
|       | - เคยดื่ม  | 113(59.79)                |